ALBERT WEINBERG

DAN COOPER

APOLLO APPELLE SOYOUZ

UNE HISTOIRE DU JOURNAL TINTIN

EDITIONS DU LOMBARD

Dan Cooper - 779 - Apollo appelle Soyouz - Ed. Lombard - Bastiaclic (Non destiné à la vente - Not for sale)

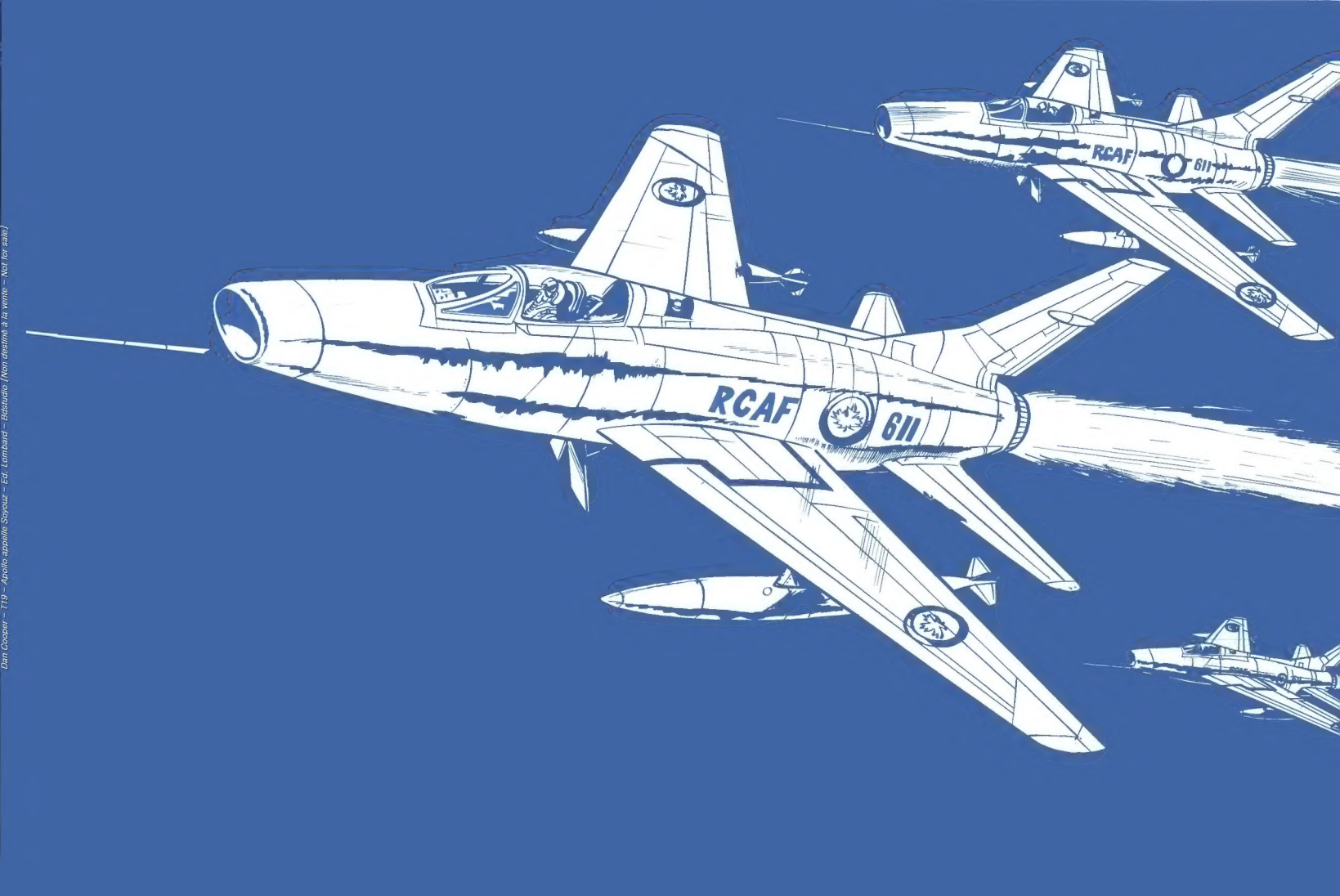

Dan Cooper – 119 – Apollo appelle Soyouz – Ed. Lombard – Bdstudio (Non destiné à la vente – Not for sale)

Albert Weinberg

LES AVENTURES DE DAN COOPER

APOLLO

APPELLE SOYOUZ

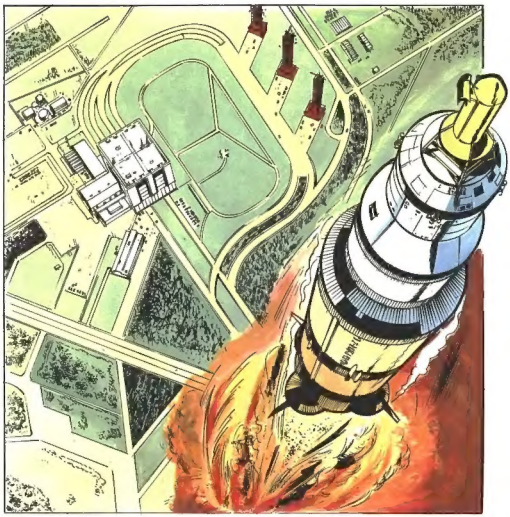

LES EDITIONS DU LOMBARD

AVENUE PAUL-HENRI SPAAK, 1-11

1070 BRUXELLES

Dan Cooper – T19 – Apollo appelle Soyouz – Ed. Lombard – Bdstudio [Non destiné à la vente – Not for sale]

Dan Cooper - 719 - Apollo appelle Soyouz - Ed. Lombard - Bastiade [Non destiné à la vente - Not for sale]

Tous droits de reproduction, de traduction
et d'adaptation réservés pour tous pays,
y compris l'U.R.S.S.
Copyright 1973 by Editions du Lombard, Bruxelles
D 1973/0086/435

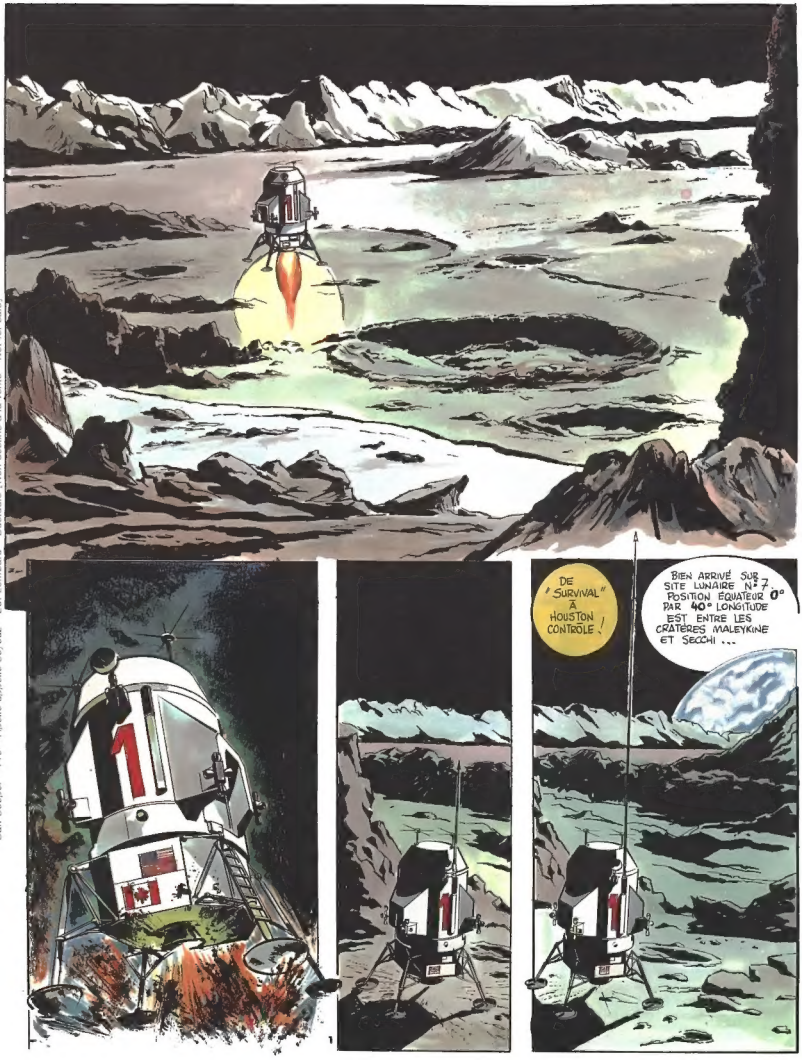

Dan Cooper – T19 – Apollo appelle Soyouz – Éd. Lombard – Bdstudio [Non destiné à la vente – Not for sale]

HOUSTON TEXAS
CENTRE SPATIAL

ÇA Y EST LE "CARGO" S'EST POSÉ SANS CASSE !

OUF ! JE RESPIRE ! S'IL S'ÉTAIT ÉCRASÉ SUR LA LUNE, TOUT LE PROGRAMME ÉTAIT RETARDÉ ...

ENCORE QUE DU MATÉRIEL, CELA SE REMPLACE ... DIEU MERCI CE "SURVIVAL" EST INHABITÉ ... IMAGINEZ UN "CRASH" LUNAIRE AVEC DES ASTRONAUTES À BORD ... C'EST UNE "MARCHANDISE" PLUS RARE !...

AH BRAVO ! COMPARER DES HOMMES À DE LA "MARCHANDISE" ! ... ?! EH BIEN MON VIEUX, SI LES TROIS GARS QUI VONT S'ENVOLER DE CAP KENNEDY T'ENTENDAIENT !?!...

TU PASSERAIS UN MAUVAIS QUART D'HEURE ... SURTOUT QU'IL Y A UN FAMEUX COGNEUR, PARMI EUX !...

ÇA OUI ... LE CANADIEN !

IL EST PROBABLEMENT OCCUPÉ À SE PRÉPARER AU DÉPART ... COMME LES AUTRES ...

ET QUELQUE PART, AU LARGE DES CÔTES DE LA FLORIDE.

ICI ORLANDO N.B.C. VOICI NOTRE BULLETIN D'INFORMATIONS. NOUS APPRENONS DE HOUSTON QUE LE "SURVIVAL" ENGIN INHABITÉ CHARGÉ DE MATÉRIEL LUNAIRE VIENT DE SE POSER SUR LA LUNE ...

...IL ATTEND L'ARRIVÉE DE NOS ASTRONAUTES DEREIKA ET LORMAN ET DU MAJOR CANADIEN DAN COOPER. LE DÉPART DE LA FUSÉE "SATURNE V" QUI EMPORTERA LES 3 HOMMES VERS LA LUNE RESTE FIXÉ POUR DEMAIN ...

Dan Cooper – 119 – Apollo appelle Soyouz – Ed. Lombard – Bastidie (Non destiné à la vente – Not for sale)

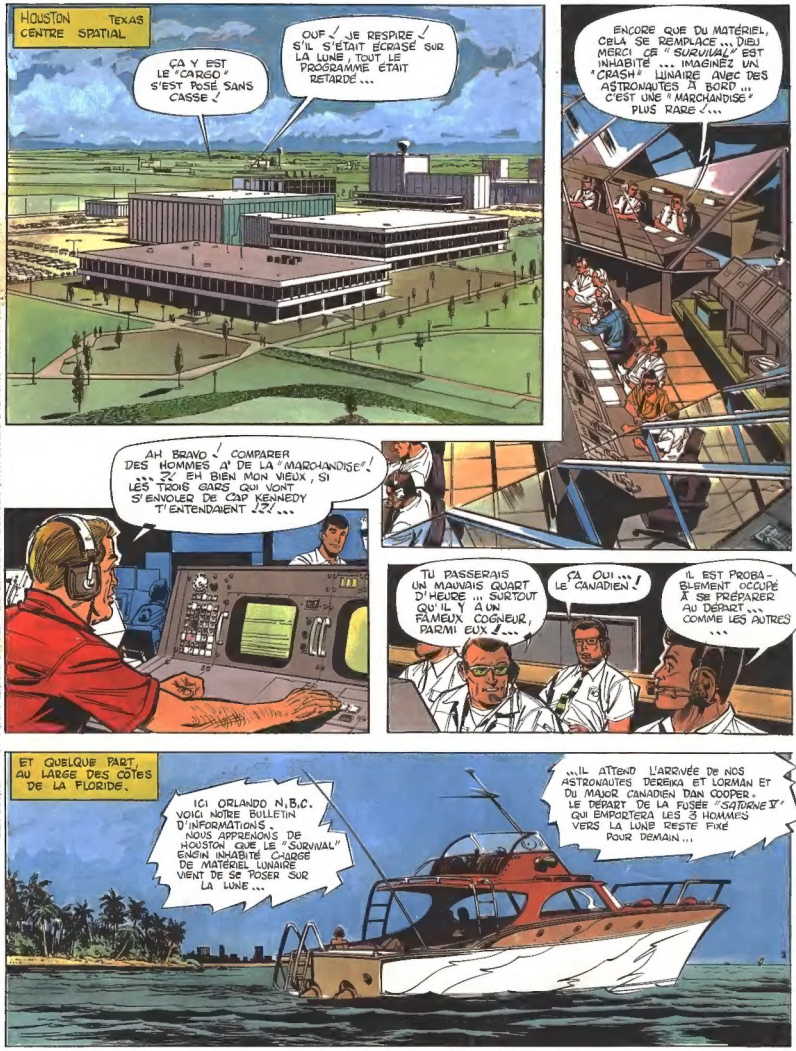

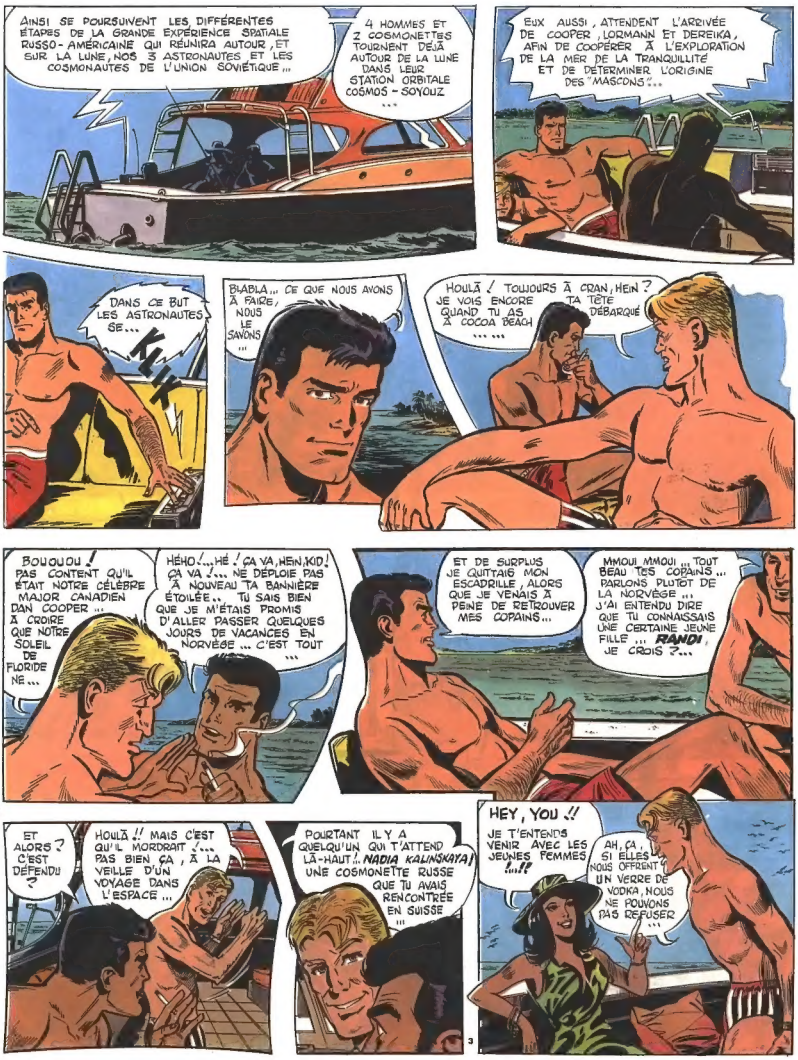

Dan Cooper - 119 - Apollo appelle Soyouz - Ed. Lombard - Reproduction interdite à la vente - Not for sale!

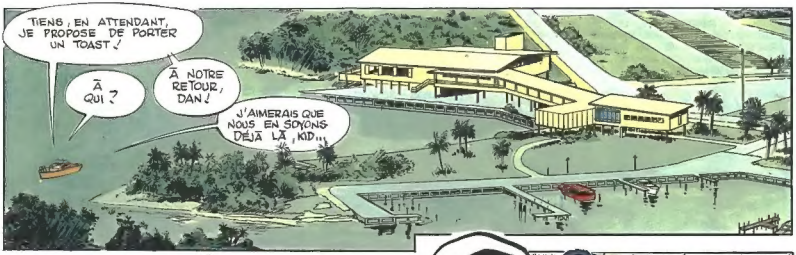
TIENS ; EN ATTENDANT, JE PROPOSE DE PORTER UN TOAST !
À QUI ?
À NOTRE RETOUR, DAN !
J'AIMERAIS QUE NOUS EN SOYONS DÉJÀ LÀ, KID...

ET LE LENDEMAIN ..
DAN !!? AS-TU VU LA MINE DE FRANK ? QU'EST-CE QU'IL A PRIS COMME BAIN DE SOLEIL !!
TU PARLES ! TU FAISAIS PENDANT QUE LE LÉZARD, JE TONDAIS MA PELOUSE ...

N'OUBLIE PAS TA BROSSE À DENTS...
SPIRITUEL ! J'AI MIEUX QUE ÇA...

SANS DOUTE... MAIS DE TROP... TU EN PERDS...

OOOOH !
ICI, VOUS !

DIS DONC... TU M'AVAIS CACHÉ QUE TU AVAIS UNE PHOTO DE RANDI !
JE LA PLACERAI SUR LE TABLEAU DE BORD D'APOLLO... CONTENT ?

MAINTENANT, LES GARS, CROISONS LES DOIGTS ET ALLONS-Y !!
NASA
COOPER

DAN ET SES COMPAGNONS SE SONT INSTALLÉS DANS LEUR CABINE APOLLO, PERCHÉE AU SOMMET DE LA FUSÉE SATURNE V

POUR LES TECHNICIENS DE CAP KENNEDY L'HEURE H EST PROCHE...

HÉ, DAN ! N'OUBLIE PAS DE COLLER LA PHOTO DE RANDI

MINUTE ! APRÈS LE DÉPART ...

C'EST ÇA TU VAS NOUS FAIRE LANGUIR JUSQU'À LA LUNE !

TANDIS QUE LES ASTRONAUTES PLAISANTENT POUR ENTRETENIR LEUR MORAL, AU SOL, MADAME DEREKA ET SON FILS VIVENT DES MINUTES ÉMOTIONNANTES... LES HAUT-PARLEURS RETRANSMETTENT LES DERNIÈRES SECONDES DU COMPTE À REBOURS...

5...4...3...2...1...0 WOOOW

WOOOW

CAP SUR LA LUNE !

Dan Cooper – T19 – Apollo appelle Soyouz – Ed. Lombard – Bdstudio [Non destiné à la vente – Not for sale]

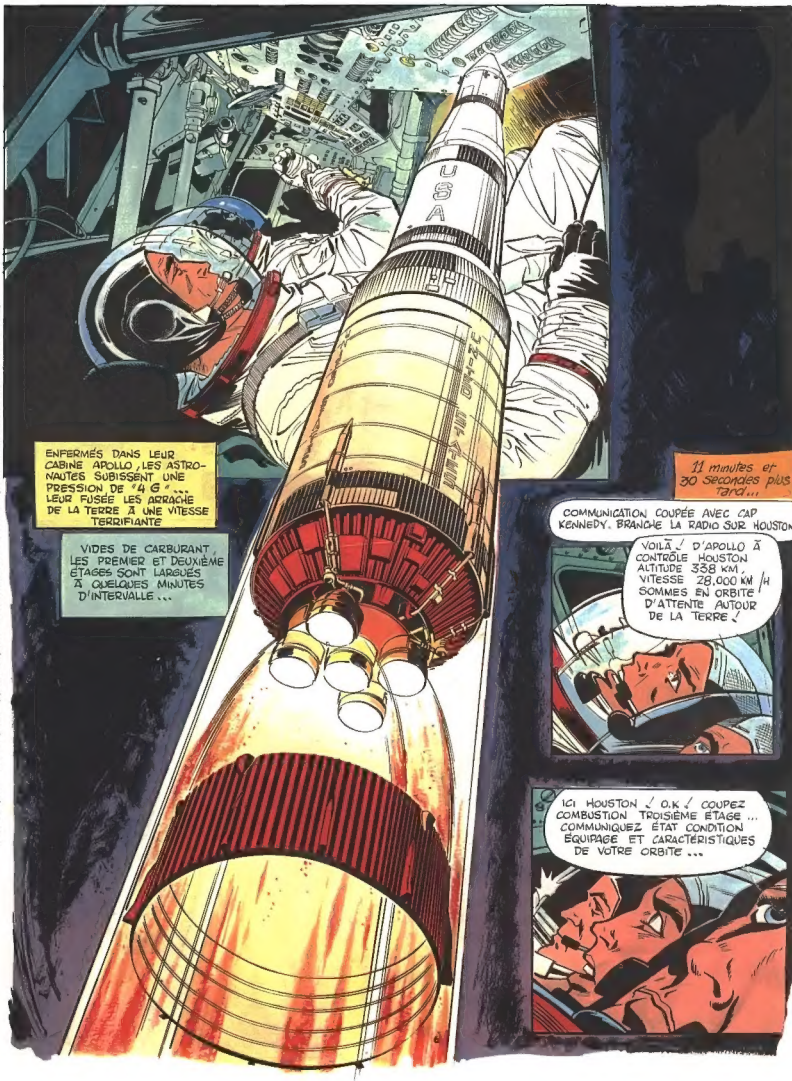

Dan Cooper – T19 – Apollo appelle Soyouz – Éd. Lombard – Bastiaka [Non destiné à la vente – Not for sale]

DE HOUSTON CONTRÔLE À APOLLO. RÉGLEZ VOS MONTRES SUR NOUS POUR CALCUL POINT EXACT DE VOTRE ORBITE TERRESTRE ... À LA SECONDE PRÈT, HEIN, LES GARS ?...
ET COMMENT ? NOUS NE TENONS PAS À NOUS PERDRE DANS L'ESPACE PAR LA FAUTE DE NOS TROTTEUSES ...
ICI, HOUSTON ✓ ATTENTION ✓ VOUS COMMUNIQUONS INFORMATIONS SUR CORRIDOR DE LANCEMENT. VÉRIFIEZ TOUS LES CHENAUX DE RADIO
7ÈME ORBITE TERRESTRE ✓
PRÊT POUR REMISE À FEU DU 3ÈME ÉTAGE ... GO !
PROPULSÉ PAR PLUS DE 100.000 CHEVAUX DE POUSSÉE, APOLLO ATTEINT RAPIDEMENT SA VITESSE DE 39.430 KILOMÈTRES...
ARRÊT MOTEUR. STOP !
COOPER
VITESSE : 40.000 KM... DAN, KID ET FRANK SONT EN VOL LIBRE ET EN ÉTAT D'APESANTEUR. ILS SE DIRIGENT VERS LEUR RENDEZ-VOUS LUNAIRE...
À 14.500KM D'ALTITUDE, NOUVELLE OPÉRATION DÉLICATE ... LE "CONTAINER" DU LEM S'OUVRE ...
ET LA CABINE APOLLO, SYSTÈME DE CONTRÔLE D'ATTITUDE BRANCHÉ, S'ÉLOIGNE ... PIVOTE ...
... PUIS, NEZ EN AVANT, LA CABINE APOLLO SE FIXE AU VÉHICULE LUNAIRE ET LE TIRE DE SON "COCON"
ABANDONNANT LE 3ÈME ÉTAGE DANS L'ESPACE APOLLO ET L'ARAIGNÉE LUNAIRE FONCENT VERS LEUR OBJECTIF...
7

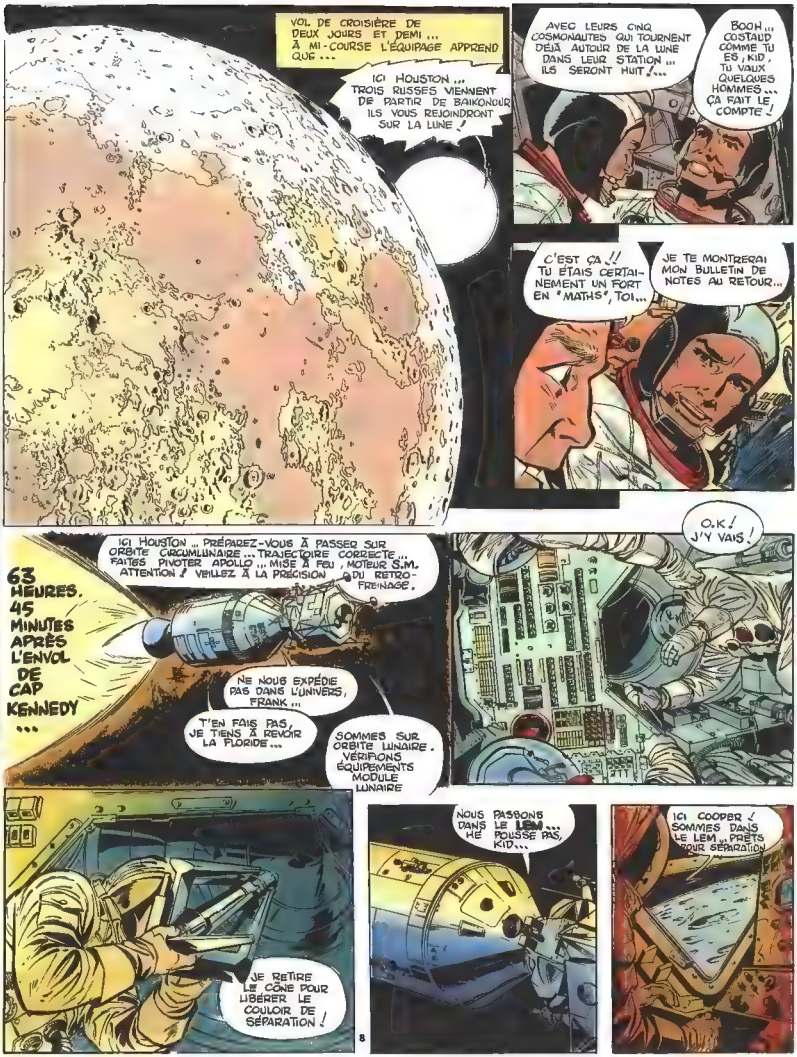
VOL DE CROISIÈRE DE DEUX JOURS ET DEMI ... À MI-COURSE L'ÉQUIPAGE APPREND QUE ...
ICI HOUSTON ... TROIS RUSSES VIENNENT DE PARTIR DE BAÏKONOUR ILS VOUS REJOINDRONT SUR LA LUNE !
AVEC LEURS CINQ COSMONAUTES QUI TOURNENT DÉJÀ AUTOUR DE LA LUNE DANS LEUR STATION ... ILS SERONT HUIT !...
BOOH ... COSTAUD COMME TU ES, KID, TU VAUX QUELQUES HOMMES ... ÇA FAIT LE COMPTE !
C'EST ÇA !! TU ÉTAIS CERTAINEMENT UN FORT EN 'MATHS', TOI...
JE TE MONTRERAI MON BULLETIN DE NOTES AU RETOUR...
63 HEURES, 45 MINUTES APRÈS L'ENVOL DE CAP KENNEDY ...
ICI HOUSTON ... PRÉPAREZ-VOUS À PASSER SUR ORBITE CIRCUMLUNAIRE ... TRAJECTOIRE CORRECTE ... FAITES PIVOTER APOLLO ... MISE À FEU, MOTEUR S.M. ATTENTION ! VEILLEZ À LA PRÉCISION DU RETRO-FREINAGE.
NE NOUS EXPÉDIE PAS DANS L'UNIVERS, FRANK ...
T'EN FAIS PAS, JE TIENS À REVOIR LA FLORIDE ...
SOMMES SUR ORBITE LUNAIRE. VÉRIFIONS ÉQUIPEMENTS MODULE LUNAIRE
O.K ! J'Y VAIS !
JE RETIRE LE CÔNE POUR LIBÉRER LE COULOIR DE SÉPARATION !
8
NOUS PASSONS DANS LE LEM ... POUSSE PAS, KID...
ICI COOPER ! SOMMES DANS LE LEM ... PRÊTS POUR SÉPARATION

SYSTÈME NAVIGATION ET GUIDAGE. VÉRIFICATION ✓ COMMANDE MISE À FEU DU MOTEUR ÉTAGE DE DESCENTE DU LEM
O.K! O.K!
DEUX ORBITES D'INSPECTION DU SITE D'ARRIVÉE
D'APOLLO! BIEN COMPRIS ✓
REPÈRE BIEN NOTRE SITE D'ARRIVÉE SUR LA CARTE DE SURVOL LUNAIRE
OUI CHEF!
SYSTÈME DE CONTRÔLE D'ATTITUDE FONCTIONNE NORMALEMENT...
ALLONS-Y! SÉPARONS-NOUS D'APOLLO ✓
LEM À HOUSTON! NOUS NOUS ÉLOIGNONS D'APOLLO. VITESSE RELATIVE DE LIBÉRATION 5 KM/H. VITESSE ORBITALE 5.800 KM.
À BIENTÔT, FRANK! NE RETOURNE PAS SUR TERRE SANS NOUS ✓
SO LONG, BOYS!
LES RUSSES SONT LÀ ✓ VOILÀ LA STATION ORBITALE "SOYOUZ"
SOYOUZ À LEM ✓ BIENVENUE AUX VAILLANTS ASTRONAUTES CANADIEN ET AMÉRICAIN
COOPER À SOYOUZ HELLO, NADIA! J'ESPÈRE QUE VOS COLLÈGUES VOUS AMÈNE-RONT SUR LA LUNE DANS DEUX JOURS ...
OUAIS ✓ EN ATTENDANT OCCUPONS-NOUS DE NOTRE DESCENTE. RADAR BRANCHÉ. ENTAMONS PROCÉDURE DE CONTACT!
HÉ!? QU'EST-CE QUI SE PASSE ? ✓ REGARDE CES POINTS LUMINEUX SUR L'ÉCRAN RADAR ✓
QUELQUE CHOSE SE DÉPLACE DANS L'ESPACE ✓
ÇA VIENT DROIT SUR NOUS!

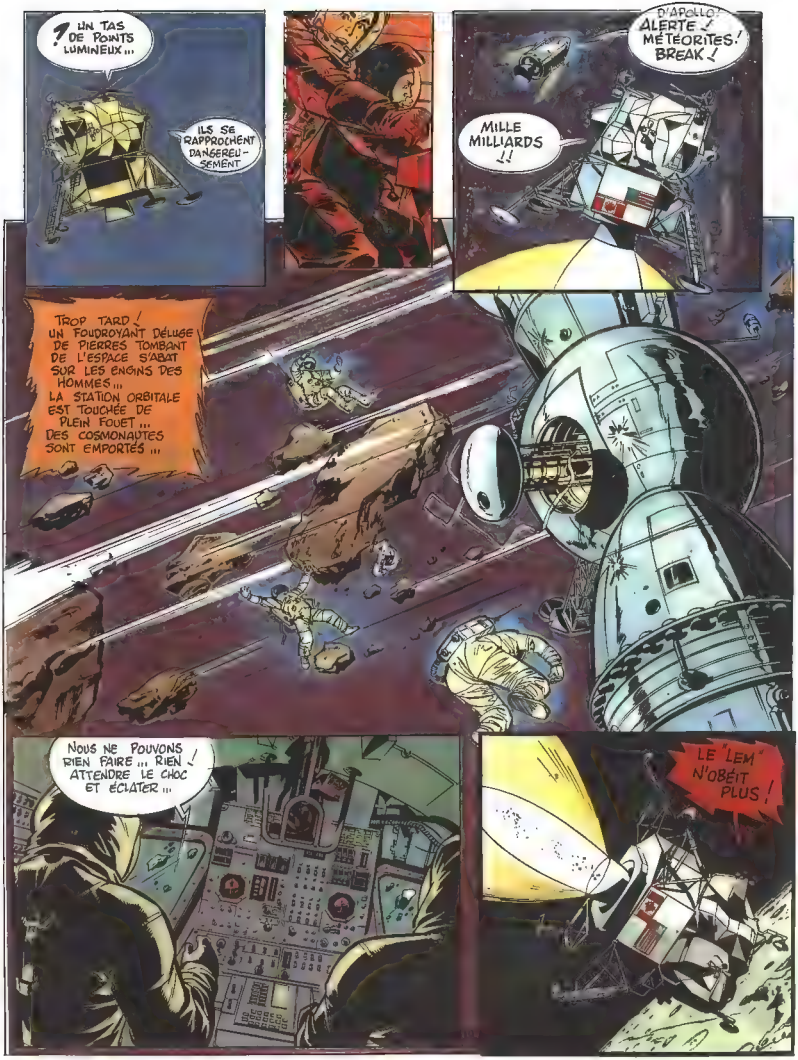
UN TAS DE POINTS LUMINEUX...
ILS SE RAPPROCHENT DANGEREUSEMENT
D'APOLLO : ALERTE ! MÉTÉORITES ! BREAK !
MILLE MILLIARDS !!
TROP TARD ! UN FOUDROYANT DÉLUGE DE PIERRES TOMBANT DE L'ESPACE S'ABAT SUR LES ENGINS DES HOMMES... LA STATION ORBITALE EST TOUCHÉE DE PLEIN FOUET... DES COSMONAUTES SONT EMPORTÉS...
NOUS NE POUVONS RIEN FAIRE... RIEN ! ATTENDRE LE CHOC ET ÉCLATER...
LE "LEM" N'OBÉIT PLUS !

JOUANT DES RÉTRO-FUSÉES DAN PARVIENT À REDRESSER SON ENGIN LUNAIRE...
ALLO HOUSTON ! ALLO APOLLO !! ALLO ... ALLO ! DEMANDONS INSTRUCTIONS !
AH BON SANG DE BON SANG ! JE NE PARVIENS PAS À LOCALISER APOLLO...
IMPOSSIBLE DE COMMUNIQUER...
ATTENTION
NOUS AVONS FAILLI LE HEURTER AU PASSAGE !
PAUVRE GARS ! ON NE PEUT PLUS RIEN POUR LUI !!
ET SI FRANK AVAIT SUBI LE MÊME SORT ? SI SA CABINE AVAIT ÉTÉ PERFORÉE ?
DANS CE CAS, KID, NOUS POUVONS FAIRE NOTRE PRIÈRE... FINI POUR NOUS !
MAIS NOUS N'EN SOMMES PAS ENCORE LÀ ! PAS DE PANIQUE... POSONS-NOUS COMME CONVENU... ESSAIE ENCORE D'ATTEINDRE FRANK !
ALLO APOLLO ! ICI LEM ! ALLO
ALLO APOLLO ! ICI LEM ... ALLO RÉPONDEZ ALLO...

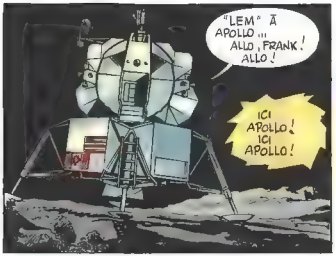

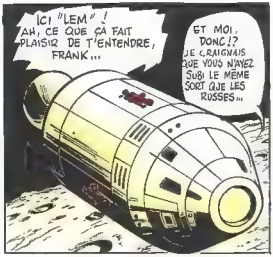

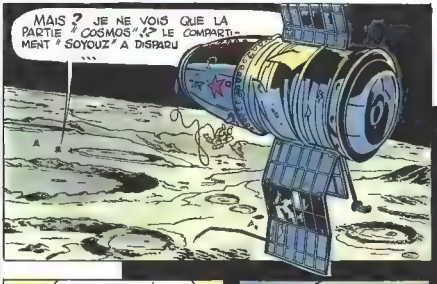

ICI APOLLO! APPEL À LEM UNE PARTIE DU "LABO" SOVIÉTIQUE EST TOMBÉE DANS LE CRATÈRE JULES VERNE... MES APPELS SONT RESTÉS SANS RÉPONSE

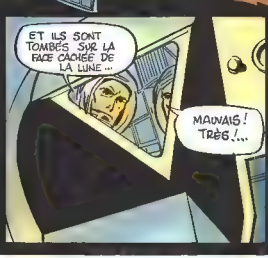

12

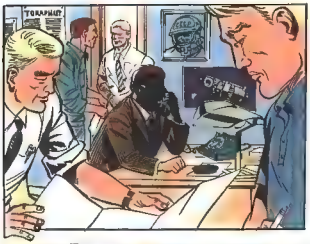

À BAÏKONOUR, LA GRANDE BASE SPATIALE SOVIÉTIQUE, LES RESPONSABLES SONT ATTERRÉS ... POUR EUX, SEULS DAN COOPER ET KID DEREIKA POURRAIENT ÉVENTUELLEMENT ÉTABLIR LE CONTACT EN SE RENDANT SUR LES LIEUX DE LA CATASTROPHE ...

MAIS LE TRAJET EST LONG ... LES VÉHICULES LUNAIRES DONT DISPOSENT LES ASTRONAUTES ONT-ILS UN RAYON D'ACTION SUFFISANT POUR ATTEINDRE LES COSMONAUTES, EN ATTENDANT L'ALUNISSAGE D'UN COSMONEF SOVIÉTIQUE DE SECOURS ...

UN DIALOGUE DRAMATIQUE S'ENGAGE ENTRE RUSSES ET AMÉRICAINS

" NOS ASTRONAUTES PEUVENT ATTEINDRE SOYOUZ, DISENT LES AMÉRICAINS, MAIS FAUTE DE CARBURANT ET D'OXYGÈNE, ILS NE POURRONT PLUS REVENIR ...

ET SI VOS HOMMES SE RAVITAILLENT À BORD DE NOTRE CABINE ?

D'ACCORD ... MAIS ADMETTONS QUE VOS COSMONAUTES AIENT PÉRI ... QUI OUVRIRA LA PORTE DU SAS À NOS HOMMES ?

BOSS ! UN APPEL D'APOLLO ...

APPEL À HOUSTON ... COMMUNICATION IMPORTANTE ..

DAN ET KID NE RÉPONDENT PAS ... JE NE CROIS PAS QU'IL S'AGISSE D'UNE PANNE RADIO ...

J'APERÇOIS LES 'PANNEAUX-POULIES' DU 'CONTAINER' ... ILS SONT OUVERTS !!

DEREIKA ET COOPER SONT DONC SORTIS DU 'LEM' MAIS J'IGNORE OÙ ILS SONT !!

SUR LA SURFACE VÉROLÉE DE LA LUNE, UN ÉTRANGE VÉHICULE À ROUES SE DÉPLACE LENTEMENT EN CAHOTANT...
CETTE "TORTUE" TIENDRA JUSQU'AU CRATÈRE TSIOLKOVSKY... DE LÀ, AVEC NOS "LIBELLULES" LUNAIRES NOUS POURRONS VOLER JUSQU'À L'ÉPAVE DU SOYOUZ...
SEUL POINT NOIR : L'OXYGÈNE ! NOUS EN AVONS JUSTE ASSEZ POUR ALLER JUSQUE LÀ...

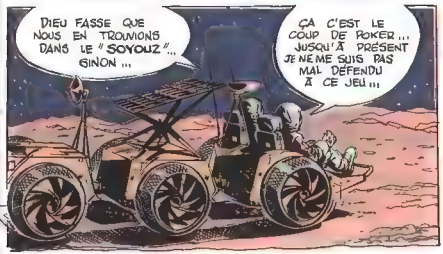
DIEU FASSE QUE NOUS EN TROUVIONS DANS LE "SOYOUZ"... GINON...
ÇA C'EST LE COUP DE POKER... JUSQU'À PRÉSENT JE NE ME SUIS PAS MAL DÉFENDU À CE JEU...

MMOUI... MAIS REGARDE ÇA, LÀ-HAUT !... AFFREUX ! LES RESTES DU "LABO" RUSSE... IL SEMBLE NOUS INDIQUER LA VOIE À SUIVRE...
OUI... COMME UN OISEAU DE MAUVAIS AUGURE...

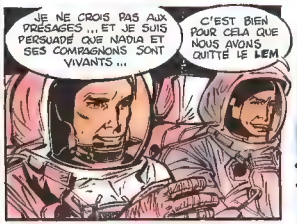
JE NE CROIS PAS AUX PRÉSAGES... ET JE SUIS PERSUADÉ QUE NADIA ET SES COMPAGNONS SONT VIVANTS...
C'EST BIEN POUR CELA QUE NOUS AVONS QUITTÉ LE LEM

APRÈS AVOIR TRAVERSÉ LENTEMENT LA MER DE LA FÉCONDITÉ, LE "SIX ROUES" CONTOURNE LA GIGANTESQUE PLAINE DE LANGRENUS...
QUELLE TORTUE ! 25 KM/H !... 25 ! AH, SI J'AVAIS MA "MUSTANG" !

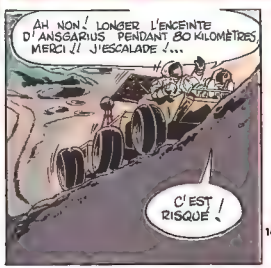
AH NON ! LONGER L'ENCEINTE D'ANGGARIUS PENDANT 80 KILOMÈTRES, MERCI !! J'ESCALADE !...
C'EST RISQUÉ !

AT,,
?

FREINE !
IMPOSSIBLE !!!

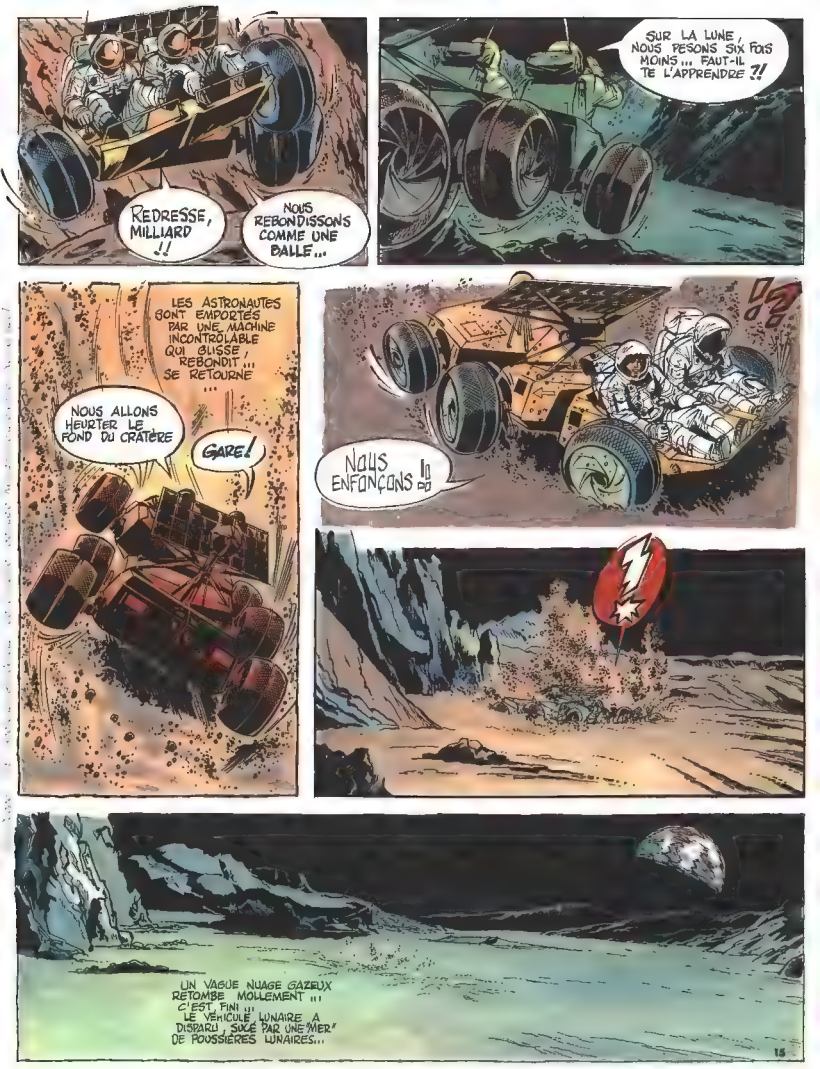
REDRESSE, MILLIARD !!
NOUS REBONDISSONS COMME UNE BALLE...
SUR LA LUNE, NOUS PESONS SIX FOIS MOINS... FAUT-IL TE L'APPRENDRE ?!
LES ASTRONAUTES SONT EMPORTÉS PAR UNE MACHINE INCONTRÔLABLE QUI GLISSE, REBONDIT... SE RETOURNE...
NOUS ALLONS HEURTER LE FOND DU CRATÈRE
GARE!
NOUS ENFONÇONS
UN VAGUE NUAGE GAZEUX RETOMBE MOLLEMENT !! C'EST FINI !! LE VÉHICULE LUNAIRE A DISPARU, SUCÉ PAR UNE MER DE POUSSIÈRES LUNAIRES...
15

MON DIEU !! NOUS SOMMES ENSEVELIS DANS UN LAC DE POUSSIÈRES
GOSH ! IL FAUT EN SORTIR ... EN SORTIR !
HÉ !? NOUS CONTINUONS À ROULER ... LA RÉSISTANCE DE CETTE POUDRE GRANULÉE EST FAIBLE ... LA PRESSION EST QUASI NULLE ...
SALETÉ DE SALETÉ ! ÇA VA S'INFILTRER PARTOUT !
AH NON ! PAS ÇA ! J'ESPÈRE QUE LES INGÉNIEURS ONT PENSÉ À TOUT ... SURTOUT AU PIRE !! ...
ESPÉRONS ! ?? IL ME SEMBLE QUE NOUS REMONTONS ...
OUI ! C'EST VRAI !
EN BIEN, ICI, NE TE PRIVE PAS DE POUSSER À FOND ...
OUF ! EN BIEN, MON VIEUX, JE NE ME SENS PAS L'ÂME D'UN SOUS-MARINIER !!
MILLE MILLIARDS ! J'AI EU LA PLUS BELLE PEUR DE MA VIE ! HORRIBLE !
CONFIDENCE POUR CONFIDENCE, MOI AUSSI
TU PEUX PARLER, TOI ! CONDUCTEUR DU DIMANCHE ! COW-BOY DE LA ROUTE ! ÉCRASEUR DE CHAMPIGNON
BON ! C'EST FINI ?! O.K. ! PRENDS LES COMMANDES SI TU CROIS QUE C'EST SI FACILE !?
LES VIES DE NADIA ET DES AUTRES DÉPENDENT DE NOTRE PRUDENCE, KID ...
O.K. O.K. J'AI EU TORT. N'EN PARLONS PLUS !...
ALLO ... ICI APOLLO ... ALLO, KID ? DAN ? ... OÙ SONT-ILS DONC ... ?

D'APOLLO À ÉQUIPAGE "LEM" !... ALLO !...
CRIIIOUW !... ALLO, FRANK ! ICI ... CRKIIW DAN ... AL..CRR...
DAN !! ENFIN !! OÙ ES-TU ? OÙ EST KID ?
KID EST À MES CÔTÉS ! NOUS AVONS QUITTÉ LE "LEM" POUR TENTER DE SECOURIR LES RUSSES ... NOUS ROULONS CAP SUR CRATÈRE TSIOLKOVSKY
QUOI ?!? VOUS AVEZ ABANDONNÉ LE LEM SANS PERMISSION ?
JE SAIS FRANK ... JE SAIS QU'À HOUSTON LES GARS ONT ESTIMÉ QU'EN NOUS PORTANT AU SECOURS DES RUSSES NOUS RISQUIONS DE NE PAS REVENIR ...
ILS ONT RAISON !! MAIS, ICI, NOUS NOUS METTONS À LA PLACE DE CES MALHEUREUX ENFERMÉS DANS LEUR "SOYOUZ" ET CONDAMNÉS À MOURIR ... ALORS ... VOILÀ !... NOUS Y ALLONS !!
DAN !! JE N'AI REÇU AUCUN MESSAGE DES RUSSES ... JE DOUTE QU'IL Y AIT DES SURVIVANTS ... OU DES RÉSERVES D'OXYGÈNE INTACTES ...
NOUS AVONS PRIS NOS RESPONSABILITÉS, FRANK ... POUR LE RESTE, ESPÉRONS ! ... BYE !
VOUS ÊTES DES CHICS TYPES, LES GARS ... JE PRÉVIENS HOUSTON ... SO LONG !
LE MESSAGE D'APOLLO FAIT L'EFFET D'UNE BOMBE PARMI LES TECHNICIENS DE LA NASA ...
C'EST INSENSÉ ... LES RUSSES SONT CERTAINEMENT MORTS !
SUR LA LUNE, CEPENDANT, DAN ET KID ATTEIGNENT LA ZONE VISIBLE DE NOTRE SATELLITE
17
... 300 KM SONT AINSI FRANCHIS JUSQU'À CE QUE ...
?! HÉ !! LA VOITURE S'ARRÊTE !

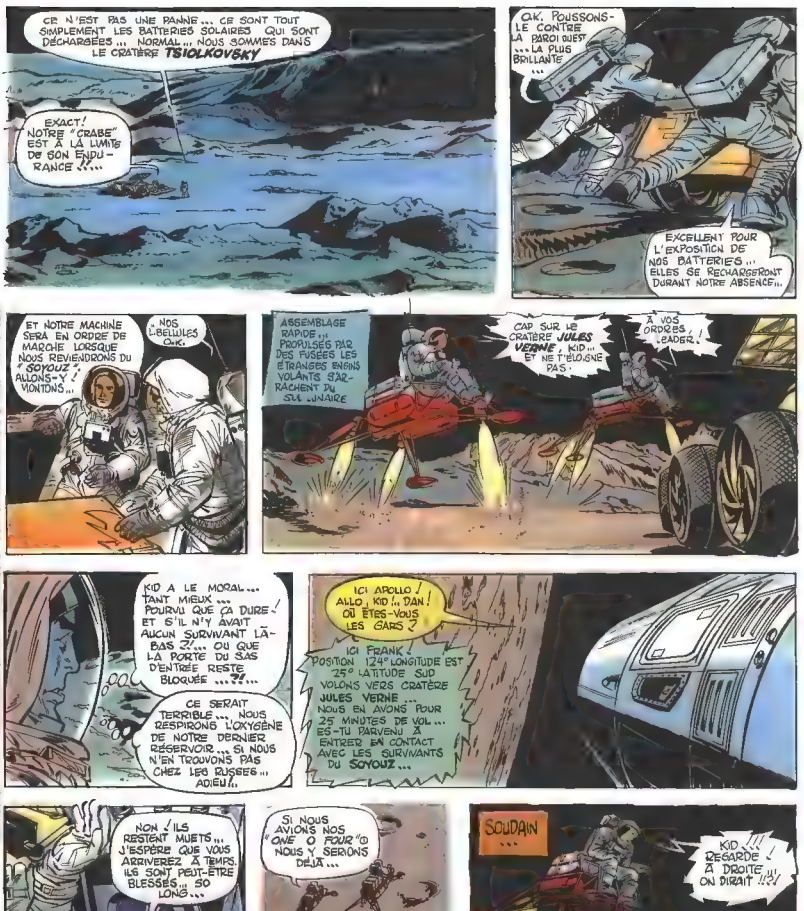

APPELLATION FAMILIÈRE DES PILOTES POUR LE CHASSEUR-BOMBARDIER F-104...

UN SCAPHANDRE !? SERAIT-CE UN DES RUSSES ?!
IL EST ÉTENDU !! MORT ?
OU À BOUT D'OXYGÈNE ! JE VAIS VOIR !
KID !!
KID !?! DOUCEMENT, BON SANG ! ATTENTION ON Y VOIT MAL AVEC LA ...
NON
IL S'EST ÉCRASÉ AU SOL !!
AAH, C'EST TROP BÊTE ! SI PRÈS DU BUT !!
UNE CREVASSE !!! ET PROFONDE !!! JE N'EN VOIS PAS LE FOND !.. MON PAUVRE VIEUX KID !..
19

CE N'EST PAS POSSIBLE QUE KID... IL FAUT QUE J'Y AILLE ! NOUS AVONS DES CORDES SUR LA HBELLULE...
DESCENDRE AUSSI PROFONDÉMENT QUE JE LE POURRAI ...
KID ! ALLO, ALLO ! ICI DAN ... ... IL NE RÉPOND PAS ... AAAH ... ET JE SUIS AU BOUT DE MA CORDE ...
CE GOUFFRE N'A PAS DE FOND ... PAUVRE KID ! PLUS RIEN À FAIRE...
DÉSESPÉRÉ, DAN REMONTE ..... BRUSQUEMENT, IL SE SENT TERRIBLEMENT SEUL SUR CE MONDE HOSTILE QUI VIENT DE LUI PRENDRE SON UNIQUE COMPAGNON...
ET TOUT CELA POUR CE SCAPHANDRE ...
MACHINALEMENT, TEL UN AUTOMATE, DAN SE DIRIGE VERS LE CORPS ÉTENDU SUR LA SURFACE GRÊLÉE DE LA LUNE ...
UN RUSSE !!!
VIDE ! TERRIBLE ! LE CORPS DE CE PAUVRE GARS S'EST LITTÉRALEMENT VOLATILISÉ !!! AFFREUX !!! MAIS, COMMENT EST-IL ARRIVÉ ICI ?... VIENT-IL DU SOYOUZ ?

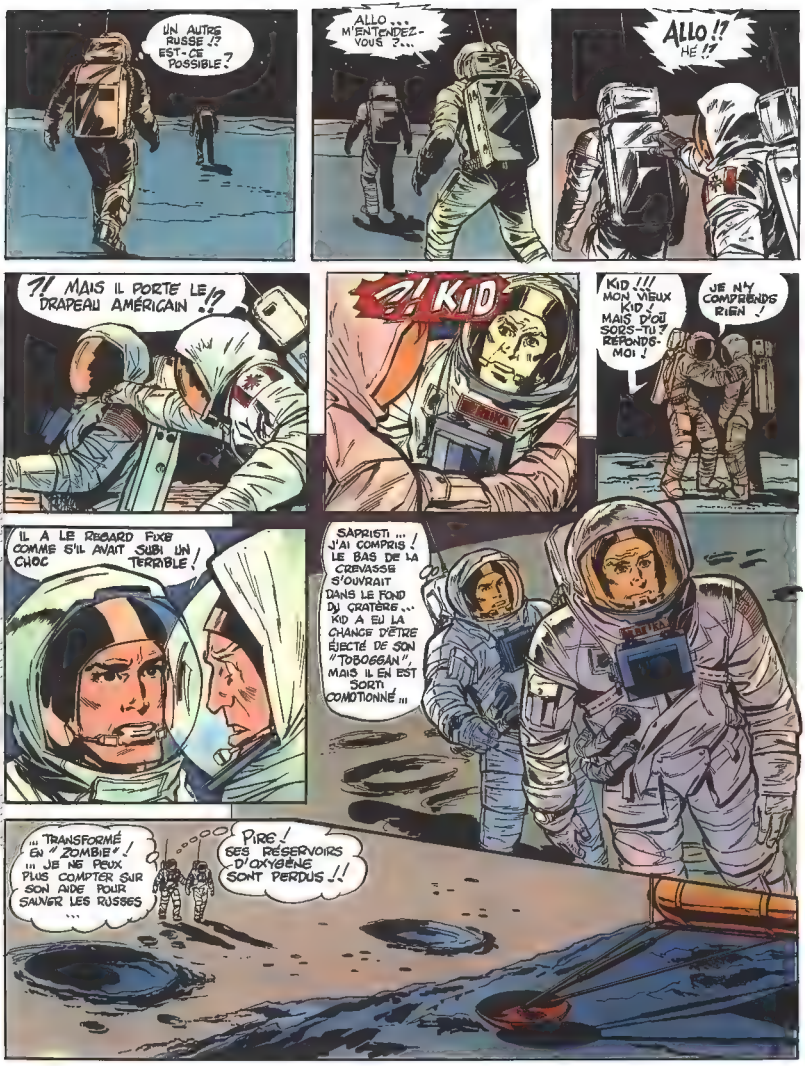
UN AUTRE RUSSE !? EST-CE POSSIBLE ?
ALLO ... M'ENTENDEZ-VOUS ?...
ALLO !? HÉ !?
?! MAIS IL PORTE LE DRAPEAU AMÉRICAIN !?
?! KID
KID !!! MON VIEUX KID ! MAIS D'OÙ SORS-TU ? RÉPONDS-MOI !
JE N'Y COMPRENDS RIEN !
IL A LE REGARD FIXE COMME S'IL AVAIT SUBI UN CHOC TERRIBLE !
SAPRISTI ... ! J'AI COMPRIS ! LE BAS DE LA CREVASSE S'OUVRAIT DANS LE FOND DU CRATÈRE ... KID A EU LA CHANCE D'ÊTRE ÉJECTÉ DE SON "TOBOGGAN", MAIS IL EN EST SORTI COMMOTIONNÉ !!!
" TRANSFORMÉ EN " ZOMBIE " ! " JE NE PEUX PLUS COMPTER SUR SON AIDE POUR SAUVER LES RUSSES ...
PIRE ! SES RÉSERVOIRS D'OXYGÈNE SONT PERDUS !!

TROP TARD POUR REGULER... J'AI DÉPASSÉ LE POINT DE NON-RETOUR. IL NE ME RESTE PLUS QU'À CONTINUER JUSQU'À L'ÉPAVE DES RUSSES... EN ESPÉRANT QUE J'Y TROUVERAI DE L'OXYGÈNE
...

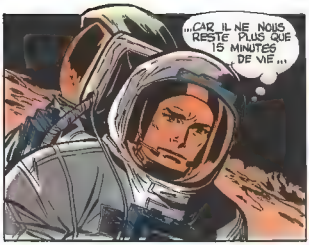
...CAR IL NE NOUS RESTE PLUS QUE 15 MINUTES DE VIE...

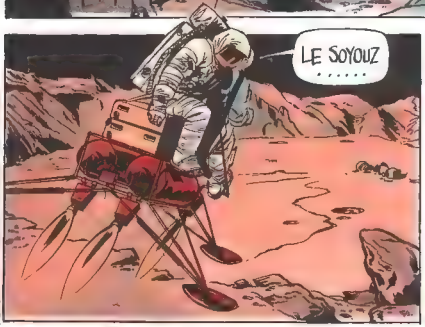
LE SOYOUZ
.....

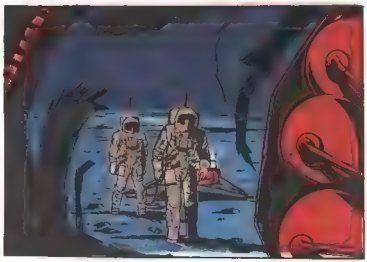

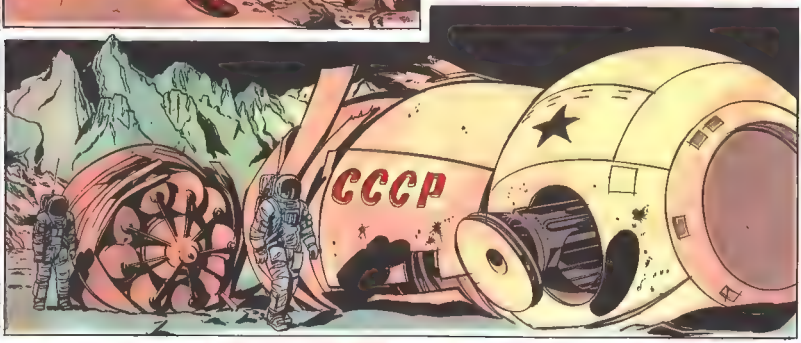
CCCP

!! DES PAS !? ILS SONT SORTIS !! ALORS ?... LE SOYOUZ EST VIDE !!!

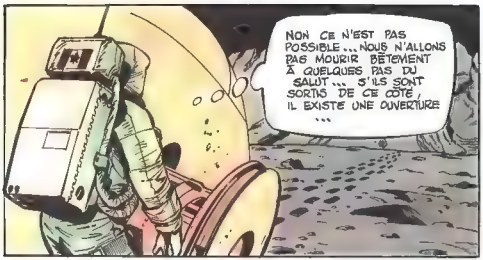

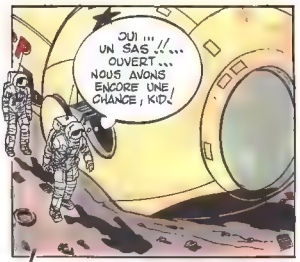

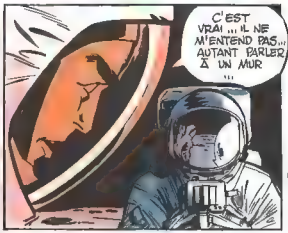

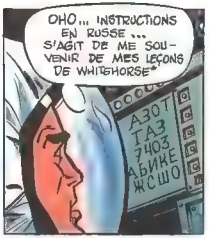

* ANCIENNE BASE AERIENNE DU YUKON AU CANADA OÙ LE PERSONNEL UTILISAIT LA LANGUE RUSSE...

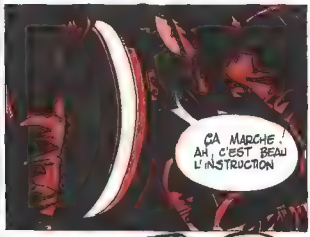

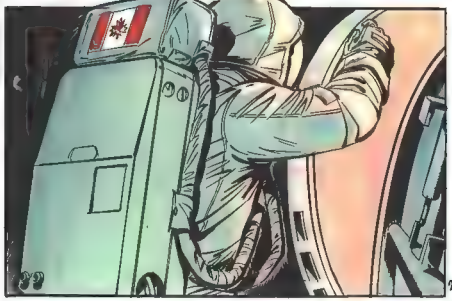

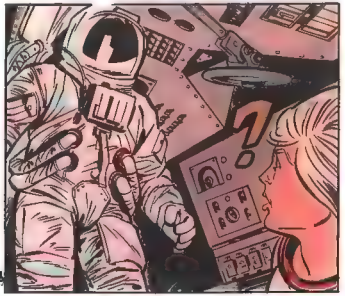

NADIA?! AH, ÇA ME FAIT PLAISIR DE VOUS RETROUVER VIVANTE...

DAN!* MAIS ?! AVEZ-VOUS POSÉ VOTRE "LEM" PRÈS D'ICI ?!

* DAN COOPER A DÉJÀ RENCONTRÉ LA COSMONETTE NADIA KALINSKAYA AU COURS D'UNE AUTRE AVENTURE SPATIALE...

NON, NADIA... IL EST À DES CENTAINES DE KILOMÈTRES D'ICI... NOUS SOMMES VENUS JUSQU'ICI AVEC UN VÉHICULE À FUSÉES.

NOUS ALLONS ESSAYER DE VOUS RAMENER VERS NOTRE LEM... MAIS VOS COMPAGNONS? OÙ SONT-ILS? LE COSMONAUTE ET LA COSMONETTE POLONAISE?...

BOUM

KID! L'OXYGÈNE! IL N'EN A PLUS... JE L'OUBLIAIS... VITE! SON CASQUE!

KID?! KID!

DAN?!

KID! MON VIEUX!! TU ME RECONNAIS!! ENFIN, JE TE RETROUVE!!!

QU'EST CE QUI? OÙ SOMMES-NOUS?!

NOUS SOMMES ARRIVÉS AU SOYOUZ, KID! NADIA EST LÀ.

DONNEZ-LUI UN PEU DE VODKA, CELA LE REMETTRA D'APLOMB...

TANDIS QUE KID SE REMET DE SON CHOC, NADIA ET DAN DISCUTENT...

OH, C'EST TERRIBLE, DAN... QUAND NOTRE SOYOUZ S'EST ÉCRASÉ J'AI CRU QUE TOUT ALLAIT SE DISLOQUER...

STEFAN, LE DERNIER COSMONAUTE SURVIVANT ÉTAIT EFFRAYANT... IL AVAIT PERDU LA RAISON... IL NE VOULAIT PAS MOURIR ENFERMÉ, CRAIT-IL... ALORS, MALGRÉ NOS EFFORTS, IL EST SORTI...

ALORS SONIA L'A SUIVI... ELLE VOULAIT LE RAMENER... DEPUIS, J'ATTENDS... IMPOSSIBLE DE COMMUNIQUER, NOS RADIOS NE FONCTIONNENT PLUS... JE SUIS TRÈS INQUIÈTE... ILS SONT PARTIS DEPUIS UNE HEURE...

HEM... ENCORE 3 HEURES D'OXYGÈNE... LEURS PAS S'ÉLOIGNENT VERS LA FALAISE... VERS LE BORD DU CRATÈRE...

O.K... JE PARS À LEUR RECHERCHE... LE TEMPS DE FAIRE LE PLEIN D'OXYGÈNE... TU PROFITERAS DE MON ABSENCE POUR RÉPARER LA RADIO AVEC SONIA...

NON MAIS, NON MAIS... DE QUEL DROIT! C'EST MOI LE COMMANDANT DU LEM...

RAISON DE PLUS... C'EST TOI QUI POURRAS RAMENER LES SURVIVANTS VERS APOLLO... LOGIQUE, NON ?...

ALLONS, NE GROGNE PAS, KID... NOUS AVONS MIEUX À FAIRE... EXAMINONS NOS CARTES LUNAIRES PENDANT QUE MON RÉSERVOIR SE REMPLIT...

LA GROSSE DIFFICULTÉ, CE SERA D'ATTEINDRE LE CRATÈRE TSIALKOVSKY AVEC NOTRE SEULE LIBELLULE ! CINQ PERSONNES ET NOS RÉSERVES D'OXYGÈNE...
ÉVIDEMMENT !! PROBLÈME !! LA MACHINE TIENDRA-T-ELLE LE COUP ?!
CEPENDANT, APOLLO SURVOLE À NOUVEAU L'ÉPAVE DU "SOYOUZ"
ALLO... APOLLO APPELLE "SOYOUZ" APOLLO APPELLE "SOYOUZ"
TOUJOURS LE SILENCE... LES RUSSES SONT CERTAINEMENT MORTS... VOYONS AU TÉLESCOPE... JE DÉCOUVRIRAI PEUT-ÊTRE UN INDICE...
L'ASTRONAUTE INSPECTE LA ZONE DU "CRASH"... ET BRUSQUEMENT, IL DÉCOUVRE LES DÉBRIS DE L'ENGIN VOLANT DE KID... ET PLUS LOIN UN SCAPHANDRE...
NON ! KID ! DAN ! NON !
ILS SE SONT TUÉS !!
ALLO HOUSTON CONTRÔLE ! ICI APOLLO... JE... J'AI UNE TERRIBLE NOUVELLE ; LES GARS... C'EST... C'EST AFFREUX !
LES MAJORS KID DEREIKA ET DAN COOPER SONT MORTS !

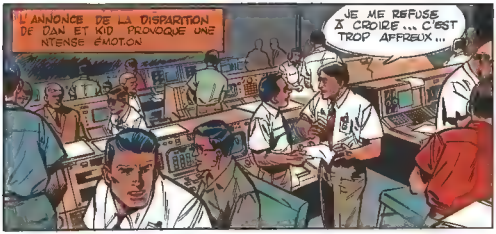
L'ANNONCE DE LA DISPARITION DE DAN ET KID PROVOQUE UNE INTENSE ÉMOTION
JE ME REFUSE À CROIRE ... C'EST TROP AFFREUX ...

ALLO, FRANK ! AVEZ-VOUS VU DISTINCTEMENT ? RÉPÉTEZ !
AUCUN DOUTE POSSIBLE, J'AI VU LES DÉBRIS D'UNE " LIBELLULE " ET D'UN SCAPHANDRE ...

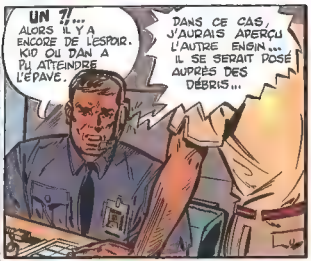
UN ?!... ALORS IL Y A ENCORE DE L'ESPOIR. KID OU DAN A PU ATTEINDRE L'ÉPAVE.
DANS CE CAS, J'AURAIS APERÇU L'AUTRE ENGIN ... IL SE SERAIT POSÉ AUPRÈS DES DÉBRIS ...

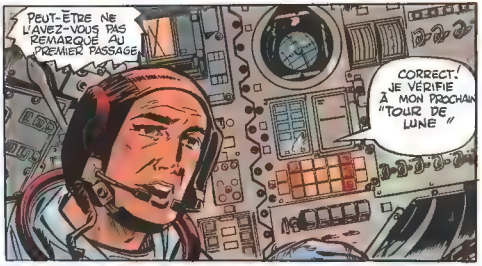
PEUT-ÊTRE NE L'AVEZ-VOUS PAS REMARQUÉ AU PREMIER PASSAGE.
CORRECT. JE VÉRIFIE À MON PROCHAIN "TOUR DE LUNE"

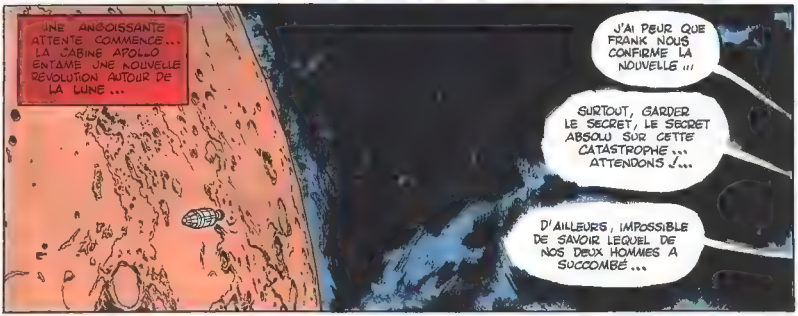
UNE ANGOISSANTE ATTENTE COMMENCE... LA CABINE APOLLO ENTAME UNE NOUVELLE RÉVOLUTION AUTOUR DE LA LUNE ...
J'AI PEUR QUE FRANK NOUS CONFIRME LA NOUVELLE ...
SURTOUT, GARDER LE SECRET, LE SECRET ABSOLU SUR CETTE CATASTROPHE ... ATTENDONS ...
D'AILLEURS, IMPOSSIBLE DE SAVOIR LEQUEL DE NOS DEUX HOMMES A SUCCOMBÉ ...

MAIS S'IL Y A UN SURVIVANT, OÙ EST-IL EN CE MOMENT ? EST-IL BIEN PARVENU JUSQU'AU SOYOUZ ?!
26

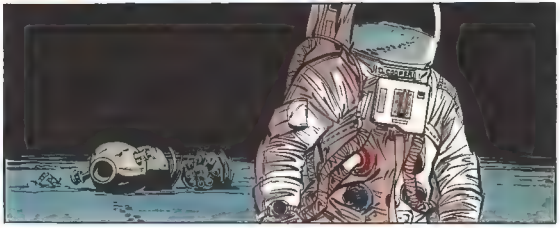

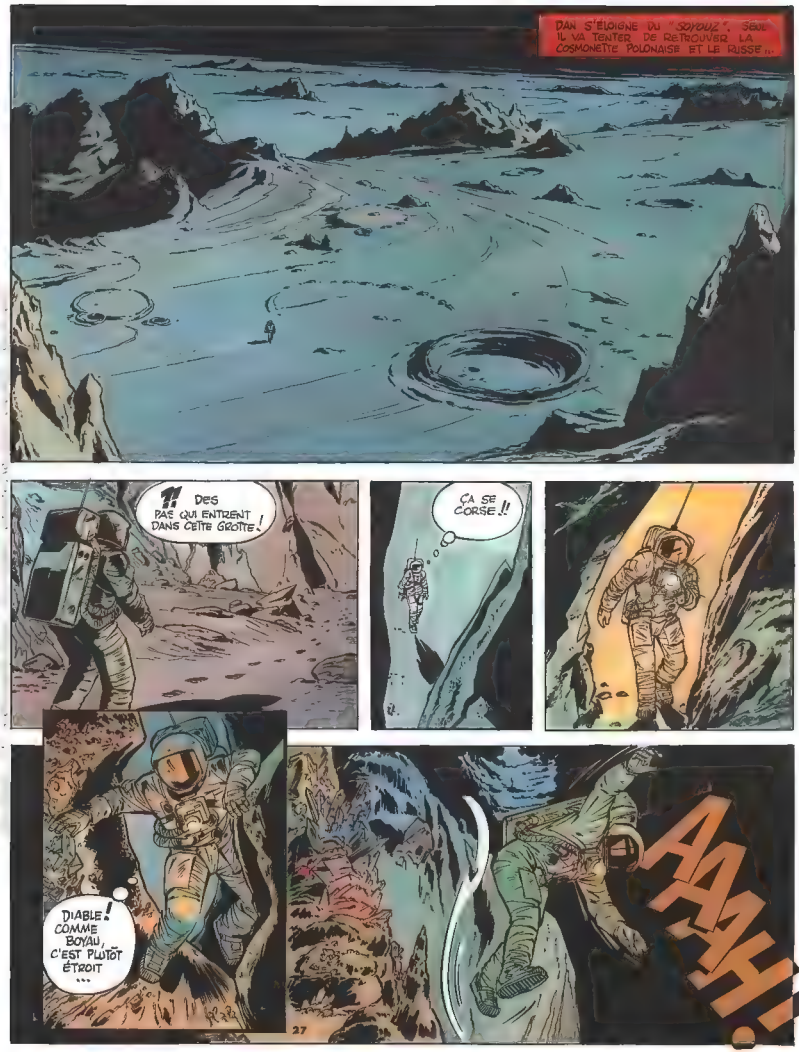
DAN S'ÉLOIGNE DU "SOYOUZ". SEUL IL VA TENTER DE RETROUVER LA COSMONETTE POLONAISE ET LE RUSSE...
DES PAS QUI ENTRENT DANS CETTE GROTTE !
ÇA SE CORSE !!
DIABLE ! COMME BOYAU, C'EST PLUTÔT ÉTROIT ...
AAAH !
27

FICHTRE ! QUELLE DESCENTE ! ET RIEN DE CASSÉ ...
UN VÉRITABLE MIRACLE QUE JE NE ME SOIS PAS BRISÉ LES OS...
♫♪ ÇA SCINTILLE DE PARTOUT !
DES CRISTAUX. DES AGGLOMÉRATS DE CRISTAUX... JOLI ... MAIS, CE N'EST QU'UNE PRISON...
D. CUOPER
ÇA M'A TOUT L'AIR D'ÊTRE UN MORTEL LABYRINTHE ... POURTANT, IL FAUT ESSAYER D'EN SORTIR..
MISÈRE ! PARTOUT LE MÊME VISAGE À TROMPEUSES FACETTES...
28

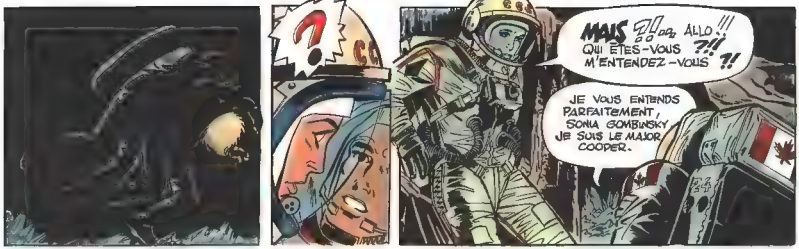

COMME POUR NADIA, DAN RACONTE RAPIDEMENT À LA COSMONETTE POLONAISE CE QUI S'EST PASSÉ DEPUIS QUE LE "LEM" S'EST POSÉ SUR LA LUNE.

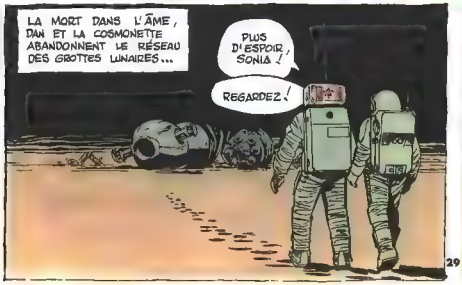

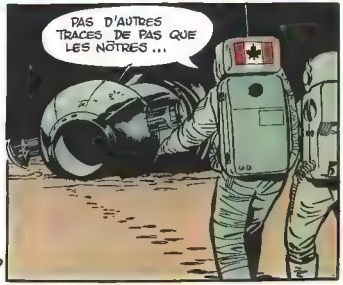

NOUS L'AVONS CHERCHÉ JUSQU'À LA DERNIÈRE MINUTE, NADIA ...
C'EST TERRIBLE, MAIS NOUS NE POUVONS PLUS RIEN POUR LUI ... TÂCHONS DE NOUS EN TIRER ...
ET TOUT D'ABORD, LA RADIO ... OÙ EN EST-ON ?
SI TU ME DONNAIS UN COUP DE MAIN, ÇA AVANCERAIT
O.K. PLUS VITE NOUS ÉTABLIRONS LE CONTACT AVEC FRANK, MIEUX CELA VAUDRA ...
LES RUSSES SONT EN ROUTE POUR LA LUNE... NOUS POURRONS PEUT-ÊTRE LES ATTENDRE ...
FÉBRILEMENT DAN ET KID S'ACTIVENT À REMETTRE LA RADIO EN ÉTAT DE FONCTIONNEMENT ...
ÇA Y EST !! ÇA FONCTIONNE !
APPELLE SUR 15.008 ET 20.008 MÉGACYCLES. FRANK EST SÛREMENT BRANCHÉ SUR CETTE LONGUEUR D'ONDES...
ALLO... ALLO SOYOUZ À APOLLO ... ALLO ?
?
ALLO... ALLO... ALLO DE SOYOUZ À APOLLO... ALLO !
30

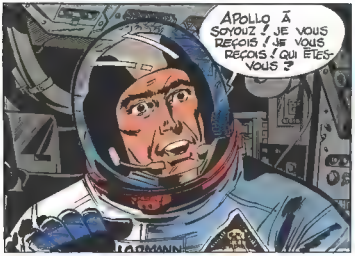
APOLLO À SOYOUZ ! JE VOUS REÇOIS ! JE VOUS REÇOIS ! QUI ÊTES-VOUS ?

ALORS ? ON NE RECONNAIT PLUS LES AMIS, FRANK ?! ICI DAN ! ET KID EST À MES CÔTÉS !!

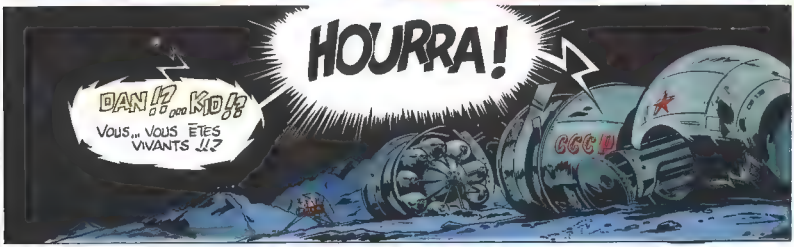
HOURRA !
DAN !? ou KID !?
VOUS... VOUS ÊTES VIVANTS !!?

JE VOUS CROYAIS MORTS... J'AVAIS VU L'ÉPAVE D'UNE DE VOS LIBELLULES ET UN SCAPHANDRE...

C'EST KID QUI A CASSÉ DU BOIS FRANK... MAIS IL EN EST SORTI, DIEU MERCI.

JE COMPRENDS... LE SCAPHANDRE APPARTENAIT À L'UN DES RUSSES TUÉS... ET LES AUTRES ? Y A-T-IL DES SURVIVANTS ?

NOUS SOMMES ACCOMPAGNIÉS DE DEUX DAMES, MON CHER... LES DEUX COSMONETTES SONT INDEMNES... LE DERNIER COSMONAUTE RUSSE EST MORT...
QUE COMPTEZ-VOUS FAIRE ? REJOINDRE LE " LEM " ?

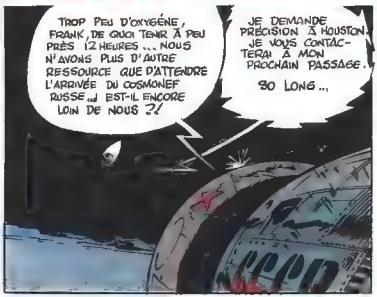
TROP PEU D'OXYGÈNE, FRANK, DE QUOI TENIR À PEU PRÈS 12 HEURES... NOUS N'AVONS PLUS D'AUTRE RESSOURCE QUE D'ATTENDRE L'ARRIVÉE DU COSMONEF RUSSE... EST-IL ENCORE LOIN DE NOUS ?!
JE DEMANDE PRÉCISION À HOUSTON. JE VOUS CONTACTERAI À MON PROCHAIN PASSAGE.
80 LONG...

DOUZE HEURES... MON DIEU... JE ME DEMANDE...

ET LORSQUE LA CABINE APOLLO QUITTE LA FACE CACHÉE DE LA LUNE, FRANK LORMANN SE MET EN LIAISON AVEC LE CENTRE SPATIAL DE HOUSTON...
VIVANTS! ILS SONT VIVANTS!
FRANK AURAIT BIEN FAIT D'Y REGARDER À DEUX FOIS LORSQU'IL NOUS AVAIT ANNONCÉ LA MORT DES GARS
IL DEVRAIT CONSULTER UN OCULISTE.
HÉ, JE VOUDRAIS TE VOIR À SA PLACE PAS MAL, QUAND MÊME QU'IL AIT REPÉRÉ LES DÉBRIS DE L'ENGIN DE KID...
IL Y A MIEUX À FAIRE QU'À DISCUTER... A-T-ON CONTACTÉ LES RUSSES?
OUI, NOUS ALLONS CONNAÎTRE LES DERNIÈRES COORDONNÉES DE VOL DE LEUR FUSÉE...
ICI "ÉCLAIR". SOMMES EN VOL DE CROISIÈRE. NOUS OPÉRERONS TRANSFERT DE L'ORBITE TRANSLUNAIRE SUR ORBITE CIRCUMLUNAIRE DANS 8 HEURES 30 MINUTES...
SI TOUT VA BIEN, NOUS NOUS POSERONS SUR LA LUNE DANS 15 HEURES...
VOUS AVEZ ENTENDU?! DANS 15 HEURES!!
32
LORSQUE FRANK REPRENDRA CONTACT AVEC COOPER ET DEREHKA IL LEUR RESTERA 11 HEURES D'OXYGÈNE. LES RUSSES ARRIVERONT 4 HEURES TROP TARD!

ALORS, COOPER ET DERKIKA SONT CONDAMNÉS À MORT...
À MOINS D'UN MIRACLE, OUI !... QUE LORMANN NE LEUR DONNE AUCUNE PRÉCISION LORSQU'IL SURVOLERA LE " SOYOUZ "... IL NE FAUT PAS QU'ILS SACHENT. AINSI, ILS ESPÉRERONT JUSQU'À LA FIN...
ILS SE SONT SACRIFIÉS POUR RIEN !
PAR SOLIDARITÉ HUMAINE, ON NE MEURT PAS POUR RIEN, LEWIS !
ET LORSQUE APOLLO PASSE AU-DESSUS DE L'ÉPAVE...
ALLO, FRANK ! OÙ EN SONT LES RUSSES... ALLO... ALLO... ALLO, FRANK...
ALLO ! HÉ !? TU NE M'ENTENDS PAS ?! LES RUSSES ? OÙ SONT-ILS ? ...
FRANK
FRANK
FRANK ALLO ALLO
FRANK FRANK
JE NE PEUX PAS LEUR DIRE JE NE PEUX PAS !!
JE N'Y COMPRENDS RIEN... SA RADIO NE FONCTIONNE PAS... C'EST ANORMAL... POURTANT J'AURAIS JURÉ QU'IL ÉTAIT À L'ÉCOUTE !
DAN !
LA RADIO D'APOLLO FONCTIONNE BIEN... C'EST VOTRE AMI QUI NE VEUT PAS PARLER...
QUI NE VEUT PAS PARLER ?!! MAIS ?!

IL NE VEUT PAS NOUS DIRE LA VÉRITÉ ... IL SAIT QUE NOS CAMARADES ARRIVERONT TROP TARD ...
HEIN ? COMMENT SAVEZ-VOUS ?

SI LE PROGRAMME A ÉTÉ RESPECTÉ, JE CONNAIS L'HEURE DU LANCEMENT DU COSMONEF ...

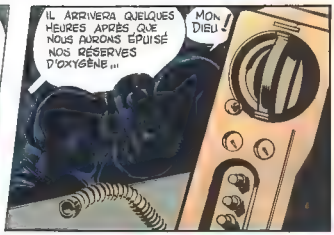
IL ARRIVERA QUELQUES HEURES APRÈS QUE NOUS AURONS ÉPUISÉ NOS RÉSERVES D'OXYGÈNE ...
MON DIEU !

LE CHOC EST TERRIBLE ... FÉBRILEMENT, CEPENDANT, DAN CALCULE SUR LES DONNÉES DE NADIA ... MAIS LES CHIFFRES NE MENTENT PAS ... LE SOYOUZ VA DEVENIR UN CERCUEIL ...

LES MINEURS EMMURÉS CHERCHENT AUSSI À S'ÉVADER ... IL FAUT TROUVER UNE ISSUE ...

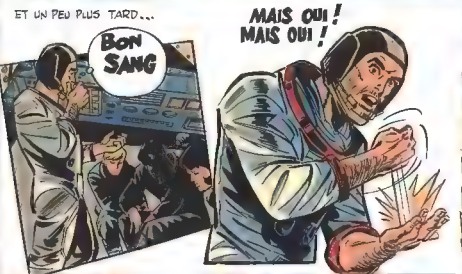
ET UN PEU PLUS TARD ...
BON SANG
MAIS OUI ! MAIS OUI !

NOUS ALLONS SORTIR D'ICI ! MES PETITS !!

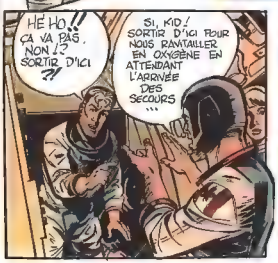
HÉ HO !! ÇA VA PAS, NON ?! SORTIR D'ICI ?!
SI, KID ! SORTIR D'ICI POUR NOUS RAVITAILLER EN OXYGÈNE EN ATTENDANT L'ARRIVÉE DES SECOURS ...

Ü... TU ESPÈRES TROUVER DE L'OXYGÈNE SUR LA LUNE ?
BIEN SÛR ! RÉFLÉCHIS, ET NE T'AGITE PAS ... ÉCONOMISE LE PEU D'AIR QUI NOUS RESTE ...

DAN !!? HEM.. DIS-MOI ... TU... TU TE SENS BIEN ? ... NORMAL ?...

NON VIEUX, JE NE SUIS PAS FOU... C'EST DANS LE LEM QUE NOUS TROUVERONS DE L'OXYGÈNE...
HEIN?! IMPOSSIBLE D'ATTEINDRE LE LEM, NOUS MANQUERONS D'OXYGÈNE EN COURS DE ROUTE
... EN APPARENCE, OUI... MAIS J'AI UN PLAN... APPROCHEZ... NOUS ALLONS EXAMINER LES CARTES...
ET MOINS D'UNE HEURE PLUS TARD..
NOUS SOMMES PRÊTS ET APOLLO EST AU RENDEZ-VOUS...
ALLO, FRANK! ICI DAN! JE SAIS QUE TU M'ÉCOUTES ET JE SAIS POURQUOI TU TE TAIS...
MAIS NOUS N'ABANDONNONS PAS... NOUS ALLONS TENTER D'ATTENDRE LE "LEM"... TU M'EN - TENDS FRANK ?!
OUI, DAN... EXCUSE-MOI... MAIS C'EST TERRIBLEMENT TERRIBLE!
RIEN N'EST ENCORE DÉCIDÉ POUR NOS FUNÉRAILLES, MON VIEUX... NOUS EN SORTIRONS...
NOUS AVONS DEUX "PAKS" D'OXYGÈNE PAR SURVIVANT... NOUS AVONS BOURRÉ DE CARBURANT LA LIBELLULE RESTANTE ET NOUS PARTONS...
CAP SUR LE CRATÈRE TSIOLKOVSKY... À L'ARRIVÉE, NOUS CHARGERONS NOTRE LIBELLULE SUR LA VOITURE LUNAIRE ET NOUS AVANCERONS JUSQU'AU POINT 120... À CET ENDROIT, JE M'ENVOLERAI SEUL VERS LE "LEM" EN EMPORTANT LES PAKS VIDES...
REMPLISSAGE ET RETOUR VERS L'AUTO LUNAIRE... NOUS AURONS AINSI DE QUOI RESPIRER POUR ATTEINDRE LE LEM ET POUR Y ATTENDRE L'ARRIVÉE DES RUSSES...
DAN!?
OUI!?
TU ES FORMIDABLE!
ÇA VA! GARDE LES FLEURS ET CROISE LES DOIGTS, POUR QUE NOUS RÉUSSISSIONS SO LONG!
35

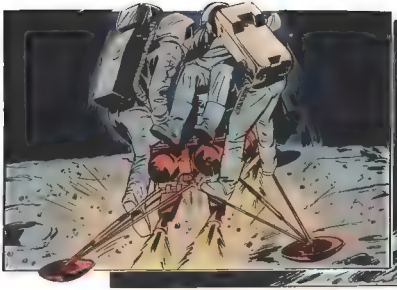

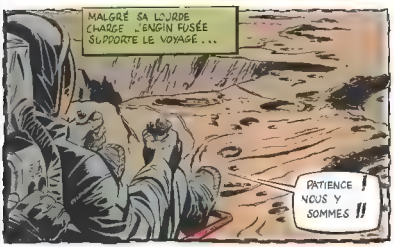

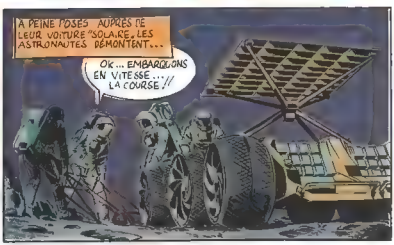

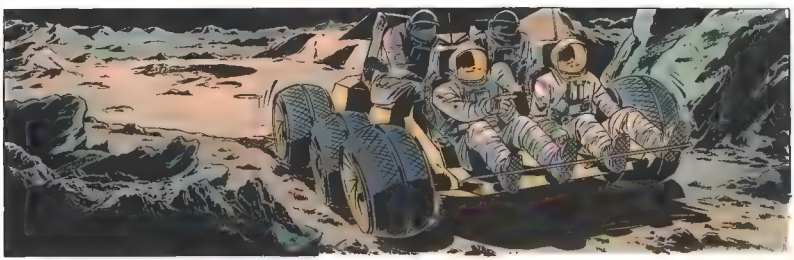

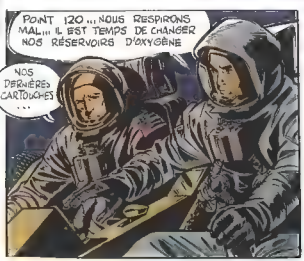

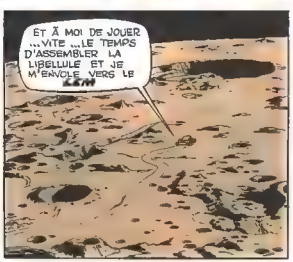

LES ADIEUX SONT BREFS, LES MINUTES TROP PRÉCIEUSES... MAIS LES CŒURS BATTENT VITE QUAND DAN ENFOURCHE SA MONTURE VOLANTE...

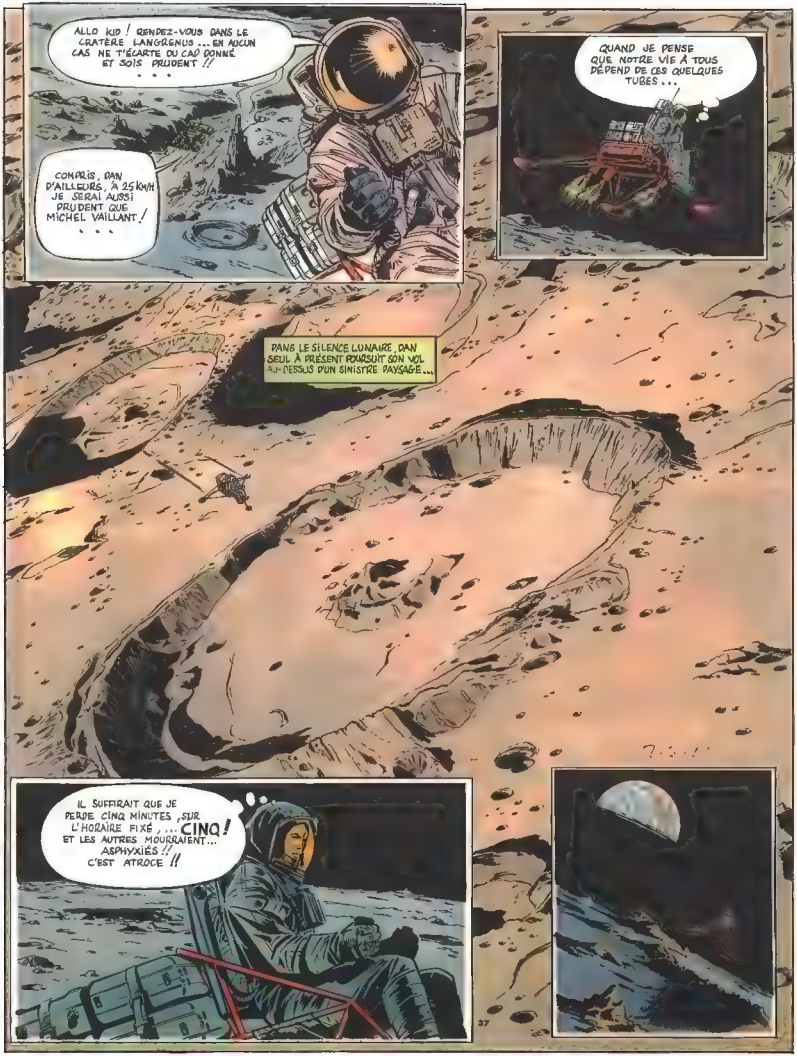
ALLO KID ! RENDEZ-VOUS DANS LE CRATÈRE LANGRENUS ... EN AUCUN CAS NE T'ÉCARTE DU CAP DONNÉ ET SOIS PRUDENT !!
COMPRIS, DAN D'AILLEURS, À 25 KM/H JE SERAI AUSSI PRUDENT QUE MICHEL VAILLANT !
QUAND JE PENSE QUE NOTRE VIE À TOUS DÉPEND DE CES QUELQUES TUBES ...
DANS LE SILENCE LUNAIRE, DAN SEUL À PRÉSENT POURSUIT SON VOL AU-DESSUS D'UN SINISTRE PAYSAGE ...
IL SUFFIRAIT QUE JE PERDE CINQ MINUTES, SUR L'HORAIRE FIXÉ, ... CINQ ! ET LES AUTRES MOURRAIENT... ASPHYXIÉS !! C'EST ATROCE !!
37

LA COURSE CONTRE LA MONTRE, CONTRE LA MORT EST ENGAGÉE ..
ET BIENTÔT
LE LEM !!
LE CARGO !!!
DIEU SOIT LOUÉ !!
PENDANT QUE MES RÉSERVOIRS SE REMPLIRONT, J'AURAI LE TEMPS DE CONTACTER FRANK...
AH! SI J'ÉTAIS LIBRE DE MES MOUVEMENTS !
J'AI HÂTE DE PARLER À FRANK.
ALLO! DE LEM A APOLLO... ALLO FRANK! JE SUIS DANS LE LEM. J'Y SUIS !!
DAN ?!
HOURRA !!
MAGNIFIQUE, DAN! MAGNIFIQUE!
38

JE FAIS LE PLEIN D'OXYGÈNE ... ET LES RUSSES ? PAS DE PEPINS AVEC EUX ?
NON ! TOUT VA BIEN ! EN CE MOMENT, ILS SE TRANSFÈRENT SUR ORBITE CIRCUMLUNAIRE ... ILS CONNAISSENT TON PROJET ET ILS ESSAYERONT DE SE POSER PRÈS DE VOTRE "ARAIGNÉE" ...
BRAVO ! J'ESPÈRE QUE NOUS SERONS ICI AVANT EUX ...
TOUJOURS AUSSI "GAGNEUR" HEIN, CANADIEN ... JE CROISE LES DOIGTS POUR QUE TU RÉUSSISSES !!
NOUS L'EMPORTERONS, FRANK ... SO LONG !! JE VAIS SURVEILLER LE REMPLISSAGE DES "BIDONS" ...
ET PLUS TARD, ALORS QUE L'ENGIN RUSSE SUR ORBITE LUNAIRE A DÉJÀ EFFECTUÉ SON PREMIER TOUR DE LUNE ...
.. DAN REPART AVEC SA FRAGILE MONTURE VOLANTE ... À SA MONTRE, IL EST " MOINS CINQ " ...
SI KID A BIEN SUIVI LE CAP, JE DOIS LE RENCONTRER ...
PLUS TARD...
NORMALEMENT C'EST ICI QUE JE DOIS LES APERCEVOIR ...
MON DIEU !?!
RIEN !!! AUCUNE TRACE, AUCUN SILLAGE ... CE N'EST PAS POSSIBLE !!!

KID N'A PAS SUIVI LE CAP ... IL ... IL S'EST PERDU ? ... MA SEULE CHANCE POUR LE RETROUVER, C'EST DE POUSSER VERS LE CRATÈRE TSIOLKOVSKY !!
ET EN PRENANT UN PEU D'ALTITUDE. . . .
LÀ !! LE VOILÀ !!
TROP TARD !!! ILS ONT ÉPUISÉ LEUR OXYGÈNE !
NON ! ILS VIVENT ENCORE
RAPIDEMENT, JAN BRANCHE LES NOUVEAUX RÉSERVOIRS D'OXYGÈNE... ET ...
AAAH, MERCI VIEUX ! AAAAH CE QUE J'AI ENVIE DE CRIER ... DE SAUTER ...
HÉ HO ?! TU RESSEMBLES À UN JEUNE CHIEN D'APPARTEMENT QU'ON LÂCHE DANS UN PARC...
WAF !! AF !! SI TU ÉTAIS RESTÉ ENFERMÉ DANS "L'APPARTEMENT" COMME NOUS, JE PARIE QUE TU EN FERAIS DES CABRIOLES

LE BALLET EST TERMINÉ ALLONS-Y !!! APRÈS VOUS MESDEMOISELLES
AH ! JE PRÉFÈRE QUAND MÊME NOTRE "MUSTANG" À NOTRE "PAPILLON"... D'AILLEURS SES FUSÉES SONT VIDES ... TANT MIEUX...
MAIS AU BOUT DE QUELQUES KILOMÈTRES ...
?!
LA ... LA VOITURE S'ARRÊTE.
JE VAIS VÉRIFIER...
ALORS ?...
CE SONT LES BATTERIES SOLAIRES QUI NE FONCTIONNENT PLUS !!
TENTER DE RÉPARER PRENDRAIT TROP DE TEMPS !!
HEIN ?! MAIS ALORS ? TU VEUX DIRE QUE...
QUE NOUS DEVRONS MARCHER ET SAUTER JUSQU'AU LEM...
IL N'Y A PAS D'AUTRE SOLUTION !!
...
LA POISSE ... LA SUPER-POISSE ... SI JE COMPTE BIEN AVEC LE NOMBRE DE KILOMÈTRES QU'IL NOUS RESTE À FAIRE... CETTE PROMENADE DU GENRE KANGOUROU VA NOUS ÉREINTER
IMPOSSIBLE DE FAIRE DE L'AUTO-STOP VIEUX ! ET NOUS AVONS RENDEZ-VOUS AVEC LE LEM ...
ET TU CROIS QUE CES DEMOISELLES TIENDRONT LE COUP !!
ESPÉRONS PLUTÔT QUE NOUS TIENDRONS AUSSI LONGTEMPS QU'ELLES
...
HEM TU AS TOUJOURS ÉTÉ TRÈS GALANT !
IL NE RESTE PLUS AUX ASTRONAUTES QU'À SE HÂTER VERS LE LEM...
GROTESQUE COURSE CONTRE LA MONTRE !!
41

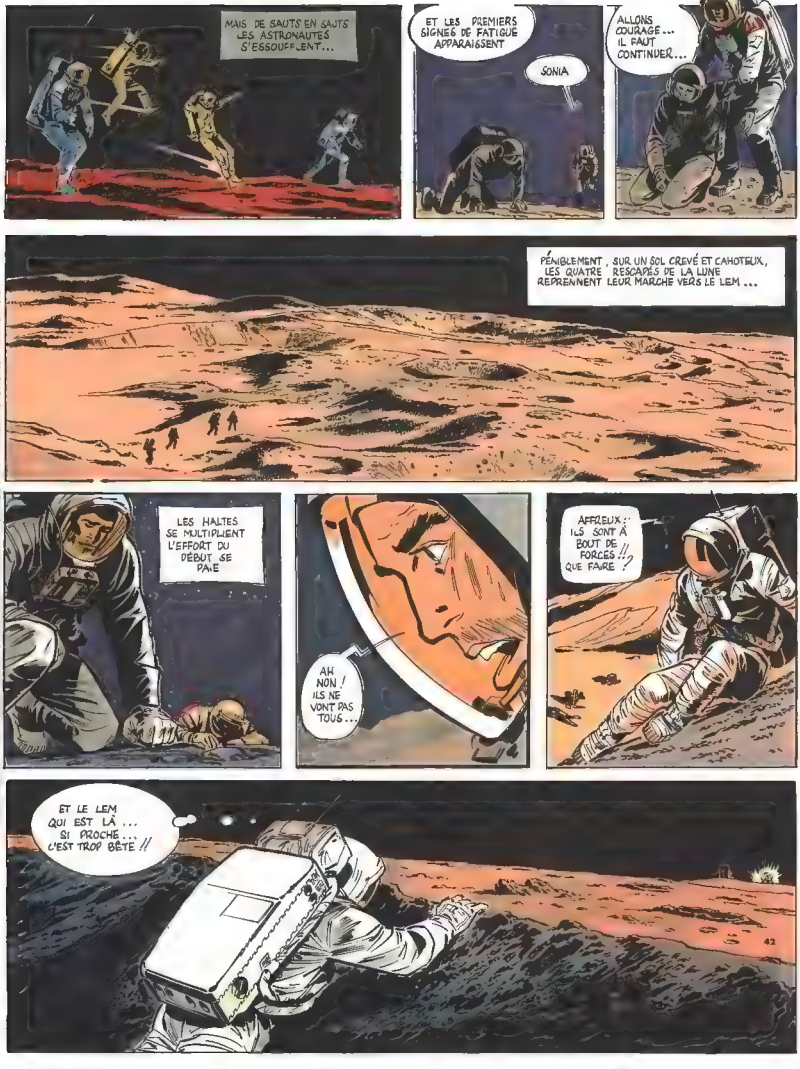
MAIS DE SAUTS EN SAUTS LES ASTRONAUTES S'ESSOUFFLENT...
ET LES PREMIERS SIGNES DE FATIGUE APPARAISSENT
SONIA
ALLONS COURAGE... IL FAUT CONTINUER...
PÉNIBLEMENT, SUR UN SOL CREVÉ ET CAHOTEUX, LES QUATRE RESCAPÉS DE LA LUNE REPRENNENT LEUR MARCHE VERS LE LEM ...
LES HALTES SE MULTIPLIENT L'EFFORT DU DÉBUT SE PAIE
AH NON ! ILS NE VONT PAS TOUS...
AFFREUX : ILS SONT À BOUT DE FORCES !! QUE FAIRE ?
ET LE LEM QUI EST LÀ ... SI PROCHE ... C'EST TROP BÊTE !!
42

IL FAUT POURTANT QUE J'Y ARRIVE... ET AVEC EUX !!! AH CE SERAIT TROP BÊTE !!
KID ! KID !! SECOUE-TOI !! BON SANG !! SECOUE-TOI !!
LE "LEM" EST À DEUX PAS !! RELÈVE-TOI !!! ALLONS LES AUTRES À CONTINUER... S'ARRÊTER C'EST LA MORT !!!
NOUS N'ALLONS PAS FAIRE CE SAUVETAGE À MOITIÉ, KID !!!
MILLE MILLIARDS !! UN OFFICIER CANADIEN IRA JUSQU'À LA LIMITE DE SES FORCES MAJOR DEREIKA !!
QUOI ? PARCE QUE TU CROIS QU'UN AMÉRICAIN NE TE VAUT PAS, CANADIEN ? NON MAIS !!!
ALLONS-Y ET NE TRAÎNONS PAS !!!
HEM!
43

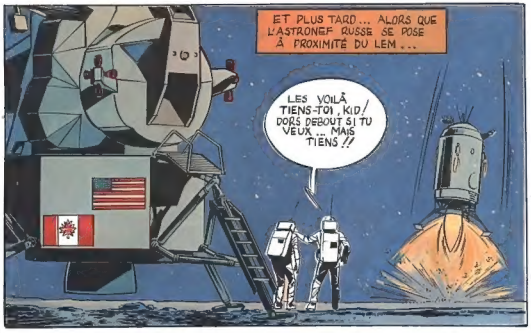
ET PLUS TARD... ALORS QUE L'ASTRONEF RUSSE SE POSE À PROXIMITÉ DU LEM...
LES VOILÀ TIENS-TOI KID/ DORS DEBOUT SI TU VEUX... MAIS TIENS !!!

ÇA VA, ÇA VA !! TU NE CROIS TOUT DE MÊME PAS QUE JE VAIS LES RECEVOIR À GENOUX... !!!
?! ILS SONT SEULS !! ILS N'ONT PAS PU SAUVER LES NÔTRES...

BIENVENUE SUR LA LUNE, MESSIEURS... MAJOR PEREIKA DE L'U.S. AIR FORCE...
MAJOR DAN COOPER DES FORCES ARMÉES CANADIENNES... NOUS AVONS RÉCUPÉRÉ LES SURVIVANTS DE VOTRE SOYOUZ...
MAGNIFIQUE !

VOS DEUX COSMONETTES SONT À L'INTÉRIEUR... TRÈS FATIGUÉES, MAIS INDEMNES...
FORMIDABLE !! ET NOUS QUI CRAIGNIONS DE VOUS RETROUVER ÉPUISÉS...
DOMMAGE !! J'AURAIS AIMÉ QUE LA MARQUE SOIT DE UN PARTOUT !!!
CCCP

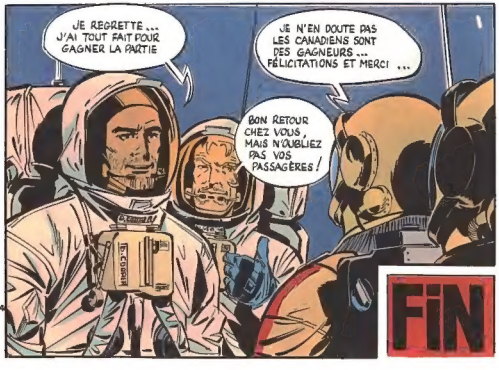
JE REGRETTE... J'AI TOUT FAIT POUR GAGNER LA PARTIE
JE N'EN DOUTE PAS LES CANADIENS SONT DES GAGNEURS... FÉLICITATIONS ET MERCI...
BON RETOUR CHEZ VOUS, MAIS N'OUBLIEZ PAS VOS PASSAGÈRES !
FIN

Dan Cooper – T19 – Apollo appelle Soyouz – Ed. Lombard – Bdstudio [Non destiné à la vente – Not for sale]

Dan Cooper – T12 – Apollo appelle Soyouz – Ed. Lombard – Bdstudio [Non destiné à la vente – Not for sale]

IMPRIMÉ EN BELGIQUE

DANS CETTE COLLECTION
DU MÊME AUTEUR:

LE TRIANGLE BLEU
LE MAITRE DU SOLEIL
COUP D'AUDACE
CAP SUR MARS
DUEL DANS LE CIEL
LE SECRET DE DAN COOPER
L'ESCADRILLE DES JAGUARS
FANTOME 3 NE REPOND PLUS
3 COSMONAUTES
ACROBATES DU CIEL
TIGRES DE MER
LE MYSTERE DES SOUCOUPES VOLANTES
PANIQUE A CAPE KENNEDY
LES HOMMES AUX AILES D'OR
S.O.S. DANS L'ESPACE
CIEL DE NORVEGE
PILOTES PERDUS
APOLLO APPELLE SOYOUZ
L'AFFAIRE MINOS
OBJECTIF JUMBO
CRASH DANS LE 135

Dan Cooper – 29 – Apollo appelle Soyouz – Ed. Lombard – Eastlook [Non destiné à la vente – Not for sale]